時報

THE EASTERN TIMES.

中華民國九年一月十三日即舊曆己未年十一月念三日

西曆一千九百二十年一月十三日 星期二

第五千五百八十號

今天四張售大洋三分

本館開設上海望平街第六號 電話一千二百零一號

外埠寄報連郵費 ◎中國境內逐日寄全年十二元半年六元 ◎日本境內逐日寄全年十二元半年六元 ◎歐美各國全年十八元半年九元（報費先惠郵票不收）

廣告刊例 封面第一天每行一元 第二天以後每行七角五分 後幅第一天每行三角 第二天起每行一角 短行以五十字起碼第一天每字四厘 六厘第二天起每字四厘

本館特別啓事

本館因營業擴張建築新屋連日拆卸舊機以致日刷往往有模糊之弊對於愛讀本報諸君無任抱歉現已向外洋定購新式最大印機一俟運到于印刷上必能大見進步藉副雅意特此預告並希鑒原爲幸 本館啟

本報今日第四張文藝周刊閱者注意

新時報徵文

新時報是新時代的嚮導 兒最歡迎新青年的著作 一經登出酬資從豐

上海總商會緊要勸告

本埠華人要求市民權一案連日向外交團接見正在磋商之中查第二次致工部局之信昨日下午已得回信云一月十號來信已悉敝局存意擬於下次納稅人會議時提出設立華人顧問部之事已將敝局上年十月念四號致領事團之信於本月七號抄送查照等語可見工部局並非將此問題拒絕惟昨日爲收捐不付致生種種誤會爲此勸告本埠各商照常營業切勿稍有意外舉動本會等處於調解地位冀與官廳隨時轉圜除已函請各路商界總聯合會通告各路商號外恐未周知特再布告 ◎王伊文上書徐彤分別辦理

麥倫書院招生

考期 陽歷二月十四號上午九時起 報名 即日起每日上午隨帶試金五元 取錄後退回 詳章附郵三分函索 納費 寄宿生每年一百六十二元 通學生每年加十二元 校址 上海虹口兆豐路底七十六號 學科 分高等中學小學試驗後按新分插

徐家滙啟明女校招生

本校創設於十四年前校章嚴整各界同聲稱許凡有志就學者請早報名 缺額有限 來年一月後一日開校

商務印書館發行

教育部審定

新體教科書

- ●新體綴法教授法 一冊 二角五分
- ●新體書法教授法 一冊 三角
- ●新體算術教科書 第一冊第二冊一角二分 第三冊第四冊三角
- ●新體算術教授書 四冊 每冊二角
- ●新體木工教授書 一冊 四角五分
- ●新體圖畫教科書 國民用三冊各二角 高小用三冊各三角
- ●新體圖畫教授書 國民用首一二三冊各四角 高小用一二三冊一元八角
- ●新體圖案書 第一二編各四冊 每冊三角五分
- ●新體鉛筆畫（附說解） 一組 五角
- ●新體鋼筆畫 二輯 每輯二角
- ●新體習象畫解說 一冊 二角
- ●新體彩色畫（附說） 二組 每組七角
- ●同上解說 二冊 每冊三角

用新法則新材料編輯的小學中學用書 還有一套叫做新體教科書 他的內容實在有些特色 并且便于活用 各校採用的很多 把他的目錄開在左邊

上海東吳第二中學校招生

本校現定民國九年一月三十一日（星期六）上午招考中學及預科各級插班新生凡有相當程度而欲來校肄業者可先期至虹口崑山路二十號本校報名臨考時繳報考費洋一元詳細章程今已修改印就函索即寄 校長潘愼文啓

上海慈惠醫院

診治內外花柳皮膚眼耳 每日下午一時起六時止 星期日十二時起三時止

中華女子香烟國貨公司敬告各界

本公司以提倡國貨發展女子生計爲宗旨所用女店員皆受過學校教育具有商業智識而一切裝璜佈置尤爲新奇奪目足以歡迎凡各界同胞欲以國貨委任推銷者請駕臨浙江路北香粉弄口本公司樓上經理部接洽一切幸勿失之交臂倘有女界同志願出而贊助本公司爲之推銷者可來接洽 ●本公司現須添招女子負販員數百名有志充任者可來接洽合格即用

上海泰豐罐頭食品有限公司翻造房屋露佈

本公司原有房屋不敷於用茲特擴充地方一起翻造藉資發展所有門莊批發暫移舊址東首隔壁弄內第一家石庫門內照常交易貨式齊備以供所需一俟工竣遷回原處 本公司支店仍在英大馬路石路口西首 荷承賜顧實所歡迎

浙江義券事務局宣示第十四期五大獎號碼

第一獎 第三萬三千九百零三號 正號杭州匯豐承銷 副號諸暨豐盛富貴承銷 第二獎 第三萬三千零三十一號 正號嘉興大利公司承銷 副號杭州億中承銷 第三獎 第三萬三千零四十六號 正號上海鴻發承銷 副號上海大有利承銷 第四獎 第三萬二千二百三十九號 正號杭州義利源承銷 副號漢口榮記承銷 又 第一萬一千五百六十九號 正號吳江永最利承銷 副號上海善利全承銷 第五獎 第八百零三號 正號上海全泰承銷 副號杭州義利源承銷 又 第一萬零九百零七號 正號嘉善興恒泰承銷 副號上海大利元承銷

安徽第二次副券捷報大彩

頭獎 一萬一千九百九十一號 杭州瑞記承銷 二獎 一千九百九十六號 常熟恐記經售 三獎 三萬五千四百四十一號 本埠廣泰和經售 四獎 二百廿八號 京津鑫記承銷 又四獎 三萬五千一百五十三號 漢口分公司承銷 又四獎 四萬一千七百四十八號 上海善利全經售 五獎 九千七百八十三號 上海廣豐經售 又五獎 二千七百○二號 甯波甬利公司經售 又五獎 二萬八千○九十六號 蘇州源濟經售 第三次副券准於十二月十六日仍在上海開獎 正券准於十二月初六日開獎（本公司新裝北市電話中央一五九二號）

河南副券於拾弍月初四日開獎

河南券爲獎券中最有價值之券 頭獎最易得 額設四萬張每張售洋二元分條大彩二角頭獎二萬圓在上海當衆開彩 存券無多請君勿失此唯一無二之獎券 得未曾有之發財機會也 上海經售各票號同啓

河南救濟獎券總局通告

本局第一期副券定於陰歷十二月初四日開獎 凡有定券者統限於陰歷本月廿四日截止 正券定於陰歷十二月廿一日開獎 特此通告

招商局廣利快輪準於本月廿二日即禮拜二日開往香港廣東

本輪賬房蔡兩階謹啓

上海聖約翰大中兩學招考新生

考期 陽歷正月廿一二號 陰歷十二月初一二號 上午九時起 欲知章程請函索

上海體育專門學校招生

◉宗旨 養成各等學校體育專科教員 ◉證金 五元報名時預繳 章程函索即寄 ◉學額 四十名 ◉考期 隨到隨考 ◉校址 靜安寺路張家花園 ◉報名處 白克路上海公學 校長唐幾陶啟

上海公學招生

◉中學部 ◉高小部 ◉國民部 詳章函索即寄（隨到隨考） 校址白克路二○七號 校長楊德鈞謹啟

南洋醫學專門學校招考插班

正科一二年級尚有餘額有志插班者從速報名隨到隨考 詳章函索即寄附寄郵票三分 校址上海卡德路山海關路二號

通如崇海旅滬同鄉會成立大會通告

茲訂於陰歷十一月二十八日下午一時在租界毛家弄籌備事務所（即紗布公所）開成立大會選舉職員並籌議建設會館辦法務乞同鄉諸君屆時到會共策進行并希先將姓名住所函告事務所 不勝盼禱

上海物品證券交易所股份有限公司召集創立會公告

本所發起人會議議決依照公司條例第一百十一條至第一百十九條報告 一月一日（即舊曆十二月十二日）午後一時三十分假上海總商會爲會場開創立會照公司條例設立各事及選任理事監察人等各事項除另函通知各股東外特此公告 發起人虞和德等啟

中國郵船有限公司佈告

啓者本公司方在籌備股東會議前已舉定張君伯稀爲赴美代表全體股東一致贊成至股東到會時經當衆議決請股東到會推擧代表務請各股東於到會時帶同股票以憑查核屆期務祈早日駕臨切勿放棄責任爲盼

上海先施公司大減價二十天

由十一月二十日起至十二月初九日止

百貨俱備 價極相宜 歡迎主顧 幸勿延遲

漢冶萍公司股東公鑒

本公司現訂於陽歷二月八號即陰曆十二月十九日下午兩點鐘在上海商務總商會開股東大會務祈惠臨並請於會期前五日內各持股票赴四川路本公司總事務所驗取入場券及選舉議決各票以憑屆期與會爲盼 董事會謹啓

（中華郵政局特准掛號立券之新聞紙類）

上海廣仁善堂江浙皖鄂義振事務所謝啟

陰歷十月二十九日天蟾舞臺演劇助振光臨觀劇諸大善士並布告是日收入款目

花樓 盛莊太夫人四百元 南洋兄弟烟草公司一百元 [illegible]

收戲券助捐諸善士 [illegible]

總共收入洋五千三百九十六元四角五分 特此登報鳴謝奉揚仁風

呂海寰 李經方 孫寶琦 盛恩頤等啟

甲1179

上海大利源經售各種獎券

第十五期慈善正券夏曆十二月十三日開彩

添設皖賑慈善有獎副券准於十二月念三日開彩

發行

本號承銷各種獎券信用卓著歷次售出各大獎均已登報聲明今售塘工正券十二月十八開彩全張十六元塘工副券十二月初七開獎全張二元慈善正券十二月十三開獎全張二元湖北券十二月念六開獎全張五元安徽正券十二月十六開獎全張二元河南正券十二月念一開獎全張五元 [illegible]

教育部審定

民國九年用書

中華書局發行

一、此書備國民學校高等小學之用

二、國民學校用者「國文」分春季始業秋季始業兩種其餘「修身」「算術」等科春秋季始業可以通用

三、高等小學用者「理科」分春季始業秋季始業兩種其餘「修身」「國文」「算術」「歷史」「地理」「英文」等科春秋季始業可以通用

四、各科均有教授書用教案體詳細明白可省教員預備之勞高小英文亦有教授書尤為從前所未有

五、教育部批本書如左

(1)在最近教科書中尚推善本

(2)可謂近時各教授書中最新最善之本

(3)可謂教科改進之先導

(4)較諸前編更見進步

六、本書中裝中國毛邊紙有光紙兩種洋裝美國紙一種均照對折出售

谷神妃 裏罪人 之上海 [illegible]

◉新制教科書 （教育部批）[illegible]

◉新編教科書 （教育部批）條理井然深淺合度編輯較前大有進步

◉單級教科書 （教育部批）單級教授分配最難該書不惟所取教材綜合兒童心理即其分配之法亦分教授至為便利

◉女子小學用書 （教育部批）旨趣正大指點清晰選取教材尤與女生相合

以上均國民學校高等小學用書

◉新制教本 凡三十四種計五十八冊均呈經教育部審定

◉中華教科書 凡十七種計二十二冊均呈經教育部審定

◉講習用書 凡八種計十一冊均呈經教育部審定

◉實用小學教員講義 凡十二種計十二冊均呈經教育部審定

以上均中學師範中等各學校用書

（庚五）

烟霞草堂文集出版

咸陽劉古愚先生關中大儒[illegible]以文辭見長[illegible]文化日衰之時先生之書誠學者之南針救國之要略也全集六冊定價二元[illegible] 售處上海三馬路新聞報館對門[illegible]

甲1139

新潮 第二號目次

社會改造中共同訓練 [illegible]

社會問題之面面觀 曹任遠

人生觀念之形成與改變 陳達材

近代世界文學之潮流 楊亦曾

軍閥政治評論 [illegible]

勞動問題之發端 劉[illegible]

生計問題之研究 曹任遠

租稅問題之研究 [illegible]

政治理想（續） 陳達材

詩一生不爲諸一啊 吳芳吉

月樓逃一嬌容詞

一個婦人的感想

山東問題始末

第一號（創刊號）已售罄現再版 第一月廿出版

價 每冊二角 半年一元二角 全年二元

上海五馬路 亞東圖書館發行

科學 五卷一期 出版通告

▲說合理的思想 ▲陰陽學說[illegible] ▲植物與人生 ▲分裂之天演 ▲接求 ▲說鎢 ▲化學工業概要（續） ▲細胞與細胞間 ▲比希傳 ▲獨立變數之轉換與級數之互換 ▲歐洲以來經約倫敦匯價之變遷 ▲鐵路在戰爭中之價值

每卷十二期月出一期 零售每期大洋二角五分本外埠各大書店均有出售 凡定閱每卷大洋二元五角另加郵費[illegible] 合同一號科學社總發行所

甲1117

金城銀行廣告

本行收足股本二百萬元[illegible]國貨幣代客收交各項存款[illegible]簡便以副惠顧諸君之雅意 天津總行設在天津法租界七號路四十三號 北京分行設在[illegible] 上海分行設在上海英大馬路 漢口分行設在漢口英租界 蚌埠分行設在蚌埠 其他各都會商埠均有特約代理機關辦理匯兌等項事務

[illegible]

謝石欽先生鬻直例表敘

[illegible]

評論

◎北京大學今（十二日）開學

周乘機運動長奉灰（十日）

杭州快信

[illegible]

新華儲蓄銀行 公共儲金

[illegible]

上海新華儲蓄銀行謹啟

李渠啟事

[illegible]

回國旅歐華工同人公鑒

第一對於祖國 第二對於世界 第一第二兩樣宗旨已算做到

第一樣宗旨

[illegible]

告訴國內工業的同胞

青年會

[illegible]

世間第一佳本 宋拓淳化閣帖 現已出版

預約諸君請即憑券取書

▲珂羅版印三大冊▲

▲定價大洋十二元▲

有正書局謹啟

嚴冬整備寒衣之計畫

[illegible]

有正書局新出 日用工業叢書（第二編）

實用工業製造法

[illegible]

定價每冊一角二分

習字之好模範

學生應用

行書帖

北宋拓聖教序	六角
珂羅版印定武蘭亭貶本	二元
珂羅版印定武蘭亭瘦本	一元
宋拓定武蘭亭	二角五分
宋拓皇本蘭亭序	二角
褚河南書哀冊	二角
宋兩拓褚河南枯樹賦南禪	四角
北宋拓李北海麓山寺碑	七角
宋拓雲麾李思訓碑	六角
珂羅版印李北海法華寺碑	四元
珂羅版揚少師韭花帖題跋	八角
新拓蘇文忠習字帖	三角
三希堂蘇長公法書帖	一元二角
三希堂黃山谷法書帖	六角
三希堂米南宮法書帖	八角
三希堂蔡君謨法書帖	三角
珂羅版黃山谷華嚴疏墨蹟	八角
黃山谷發願文墨蹟	六角
趙松雪蘭亭十三跋	二角五分
網目版趙松雪心經墨蹟	三角
趙松雪海賦墨蹟	三角
趙松雪淨土詞墨蹟	四角
新拓董香光習字帖	三角
董香光行書習字帖	三角
董香光行書墨蹟三種合冊	[illegible]角

董香光[illegible]神道碑[illegible]	四角
沈文敏公墨蹟合璧	三角
張文敏公墨蹟	三角五分
劉石庵墨蹟第三集	二角
王夢樓行書墨蹟第一集	三角五分
王夢樓行書墨蹟第三集	二角五分
王夢樓書屏十二幅墨蹟	四角
王虛舟墨蹟	三角五分
何蝯叟行書墨蹟	二角五分
梁聞山陰符經墨蹟	一角五分
張廉卿墨蹟	四角
王右軍行書習字範本	九分
歐陽詢行書習字範本	九分
顏真卿行書習字範本	九分
蘇東坡行書習字範本	一角
黃山谷行書習字範本	九分
米南宮行書習字範本	八分
蔡君謨行書習字範本	八分
趙松雪行書習字範本	一角
董香光行書習字範本	一角
祝枝山行書習字範本	九分
文徵明行書習字範本	一角
成親王行書習字範本	一角
王夢樓行書習字範本	一角
劉石庵行書習字範本	一角
翁覃溪行書習字範本	一角
吳[illegible]行書習字範本	一角五

尚有大楷小楷草書等帖名目繁多不克備載

（有）（正）（書）（局）（發）（行）

謝石欽先生鬻書價表

已倍義以來使得位直庸收耳乃至萬而行高語仁義不亦惑乎顧原守道窮巷單食子讓貨殖結關速騎各尤大彰明較著者也……

有正書局新出

日用工業叢書(第一編)

牙粉香膏製造法

口齒清潔用劑適用者以牙粉爲主此外膠狀者有牙膏液體者更有洗牙香水本書就以上三者博采歐美最新之製法及方劑分別敘述詳晰簡易復法製造未附藥品釋名尤便參考有志日用工業者宜人手一編

一册 定價一角二分

評論

◉柔靭與脆弱 (即)

凡事之成者必成於靭其敗者必敗於脆故靭而即至於柔亦無傷於成苟脆而更加以弱則終無不敗者矣

五分鐘之熱度脆之解釋也始則一往無前既即瞻前顧後脆之情狀也其一往無前者爲名譽心所迫其瞻前顧後者爲利害計較心所務此脆之由來也反乎此者即爲靭求我心之所眞願用我力所及之眞力以我之心定我之志盡我之能行我之事一切利害不能誘奪此靭之所以能成事也我人苟與執政者有所爭持舍此不能達也何則今之人民固非前之人民今之執政者亦非前之執政者比也

國內專電

◎黑孫(烈臣)電稱呼倫代表成德到黑商決撤特別區取消自治俟正式公文到即會同張使轉呈

◎銀團函財政部謂一月上旬鹽餘四百萬元由滬津長春撥付五百萬磅小款已請示倫敦須回音再定

◎日人將在吉林辦天圖輕便鐵道

◎周自齊昨(十一日)赴津聞係斡旋借款

◎魯田(中玉)電稱日軍蒸(十日)由青島登岸

◎鄂王(占元)電稱湘運烟種係軍醫製藥所用因此放行

◎政府電各駐外公使探各國對俄方針又電西南合力防過激派

◎北京大學今(十二日)開學中小學今日已上課

◎北京大學今(十二日)開學定十五日上課

◎某使對湘鴉片確將質問

◎徐(樹錚)電接收蒙政府全竣遣褚張兩旅長楊參議先回京

◎徐總統爲時局及軍事昨(十一日)派董世佐赴鄂與王(占元)接洽

◎烟酒借款因各處反對將改辦法

◎北京將開內國博覽會獎勵工商

◎葛喪費十萬元明日(十三日)提出閣議

◎中央組織實業銀行資本五百萬元已電滬商虞和德來京籌備

◎陝劉(鎭華)派張治功索餉械昨(十一日)到京

◎閩李(厚基)覆國務院財政部軍費緊要鹽餘仍由稽核分所就近指撥勿由部轉

◎王伊文上書徐總統述中國交通兩銀行罪狀請嚴辦

◎王士珍辭高等政治顧問云衰朽不嫻政事

◎交曾(毓雋)昨(十一日)又赴津弔吳光新夫人

◎國務院電蘇李(純)促齊燮元入京

(以上北京十一日亥刻專電)

◎奉張(作霖)電保王永江爲奉天省長政府不准庚(八日)派周肇祥來奉疏解

◎周乘機運動長奉灰(十日)歸京

◎東三省總銀行資本已齊准於二月一日在奉天開幕

(以上奉天十二日酉刻專電)

◎政學會近日會議擬修改上海會議規則取消總代表全權

(廣州十二日辰刻專電)

譯電

▲其一 國內雜電

◎各電報述及中國將染過激主義之危險已引起北京之許多討論有識之華人皆指此爲無稽之談且謂中國農民所有之土地較任何各國農民所有者爲多中國之生活多有賴於農過激主義之原則實爲中國治理農民之基礎中國人民皆賴農民爲食政府主要入稅亦出於農民農民於過激主義實無所利劫掠城鎭中國古代亦時有之但從未永遠影響於行政且中國糧食出產較日常之數爲多此亦爲全國破裂之大阻力云云外人多以此論爲然其他見解亦不乏贊同之人

(北京十二日路透社電)

▲其二 歐洲議和要電

◎協約要人之秘密會議 法國總理克勒滿沙氏英相喬治氏意相尼蒂氏昨晨在法國外交部開秘密會議行討論亞德里亞海問題午後相約兩印體告舉三國總理復開第二次會議歷二小時半之久塞爾口克羅特斯洛文國外交總長曾在會演說 開現議將卓姆作爲自由城衆盼該問題現有圓滿解決之望

(十一日巴黎路透社電)

◎協約要求引渡德皇 協約國將要求引渡前德皇之要求預期將於一月十五日送達海牙聞美國未加入此要求

(阿毛耶吉特中美新聞社電)

◎列寗媾和 據伊斯德寗報載稱列寗與協約將近媾和英代表已啓程回倫敦列寗允許停止恐怖行動及革命法廷

(斯德哥倫中美新聞社電)

◎意相到英之目的 意相尼蒂氏之抵倫敦各報甚注重之此行係特調停亞德里亞海問題且將涉及土耳其與地中海問題蓋此項問題必須英法意三國協同解決也尼蒂氏宣稱今所討論者爲巴黎大會之預備巴黎大會將能解決一切討論或將延至一月十七日法國選舉總統以後云

(倫敦七日路透社電)

▲其三 各國近信

◎美民主黨之近態 民主黨全國幹事會一致通過提議案斥受反對批准和約之參議員所持之態度並參議院自尊之共和黨傾彼等之行爲已博得世界之輕視云云幹事會該參議院向在政治手腕早日批准和約該幹事會復通過提議案駁斥一般人士所持參戰之美國可以說同志於不顧以便維持其權利切救人類爲所放棄其孤立地位之見解

(華盛頓八日路透社電)

◎法總統選舉確期 法國選舉總統之期已切實決定一月十七日就日前而言似未有人與克勒滿沙氏爭此一席

(巴黎八日路透社電)

◎中國用欵之外論 財政新聞評論天津電報所稱中國現請銀行團供給借款英金三百萬鎊一事謂一九一九年海關入稅之盈餘爲前所未有而所餘之欲多用以付無用軍隊之兵餉殊爲可惜云

(倫敦七日路透社電)

◎英國路工代表之秘密會 路工[illegible]

杭州快信

◎新委醫水橋統捐局長夏則揚業已簽謝定於十六日接事

◎省會武裝警察自閒省後由周議長論令將全隊移駐豐橋省議員公寓

◎駐閩第一師師長潘國綱於昨日由厦門起程來省面陳要公

◎教育廳長夏敬觀昨勸各校教員照常上課

◎杭縣知事王吉檀因前在長興任內交代未清昨由財政廳長張厚璟記過一次

◎杭縣各士紳對於錢江義渡夜禁局長張鴻儀等事決擬向省公署呈控

世界要聞

代表大會今日開秘密會議並未有何決議已展期明日繼續開會湯末斯欵後稱大會現將日行事共聯解釋各分會之決議及代表之來電多反對接受政府之條件

(以上倫敦七日路透社電)

◎俄過激黨之近勢 過激黨無線電稱紅軍之佔據裏海濱之古里夫鎭及亞沙夫海之瑪留波爾鎭又稱台尼金將軍之兵乘汽船逃亡半沿海濱退走委棄戰利品甚夥泰晤士報謂台尼金將軍之大軍今已破截爲紅軍已沿廣闊之陣線向俄迭薩進發過激黨外交總長齊吉林氏已邀喬治里亞及亞齊爾倍疆民國協同在臺尼金將軍陣後作戰

(七日倫敦路透電)

布京電稱布首相斯台布林斯基氏赴貝爾格勒之途中爲過激黨攻擊布相此行已遭先敗布政府業已辭職社會黨現屬組織內閣以達尼夫氏爲首相

(七日布加萊斯路透電)

◎美國取締極端派 工部請國會核准撥款百萬元厲行取締極端派僑民法律工部已得款十五萬元以充驅逐脊黨之經費

(華盛頓七日路透社電)

移民委員開刪的氏發言近來猖獗之外國激進黨三千人將由勞工事務部審訊

(華盛頓中美通信社電)

通信社電

◎各校定明日上課長學務局改教育廳命尚未下

◎伊犁庫次克失陷邊防吃緊庫倫[illegible]克圖滿站宣布戒嚴邊防軍將[illegible]開往庫倫增防

(以上北京十一日[illegible]通訊社電)

◎政府對俄[illegible]之主張但防[illegible]對[illegible]黨[illegible]負決取旁觀態度

◎田文烈辭[illegible]職政府慰留

◎在京新舊國會[illegible]員對[illegible]制憲[illegible]見謂憲法之[illegible]非一方[illegible]獨定[illegible]適[illegible]國情[illegible]論[illegible]南北皆可承認

◎財部統計[illegible]縣中內必需之欵調查各收入機關年內可得之數通籌應付

◎財部擬[illegible]各省[illegible]酒[illegible]辦法凡售奢侈品各市分三等納稅已咨各省調查情形

◎[illegible]厚基電[illegible]往[illegible]請[illegible]問阻止

◎客軍駐川協商問題由京派員與川代表商有大略分電川滇黔軍[illegible]統一計畫

(以上北京十一日[illegible]通信社電)

◎軍府昨開[illegible]密[illegible]會[illegible]馬濟等均列席開會時局將生變化

◎議員[illegible]某本西林密委往衡州有事前日起行今來[illegible]炎不[illegible]府命赴前線勞軍

◎政學會以滬會規則分代表無權主張修改南方分代表中政學會占多數故倡此議

(以上香港十[illegible]日[illegible]通信社電)

南京快信

◎某要人談少川尙未取消辭意各方面計甚不一滬上和議難望有成

◎李督軍現與鄂贛直本各督協商滬上和議進行及退讓程度

◎學生聯合會正會長黃曜寰昨日由滬回寗

◎交通部路政司員周景晞昨日由滬過寗乘津浦車北上

◎[illegible]北分代表施[illegible]昨日來寗與李督協商和議

◎王廷楨昨電調前下關警察廳長王同磐[illegible]縣警務處長

◎第六師第二十一團昨開往過江防浦鎭

◎湖南旅寗同鄉反對張敬堯治湘事昨又開同鄉大會

◎中央電復李督准任陸建元爲江蘇軍務會辦

◎松江鹽運副使[illegible]多[illegible]公北上

◎[illegible]省長[illegible]太[illegible]電[illegible]央[illegible]接[illegible]電未准

◉日本工業上之危機(續)

中美新聞社譯密勒評論報(續)云日本工業上此等情形雖免不使其他工人見而效尤因是對於新聞紙檢查極嚴恐其以此『罷役』之方法傳布全國也然此等方法既爲成功於神戶及大阪則試之於東京長崎或他處工業中心點自亦易易況日本工人既有一種觀念謂據膊中欲操之使去其事甚難故今日一般大商家及政治家等方合力籌一防止之策以期保持工業上之佳況現政友會中已得一策頗引起多人之討論而視爲可行者其法以全國工業中人歸納於一種工作執照片範圍以內每一工人均須入官註册請得此片如無此片則無論何往不能得工事凡爲廠主者亦不許雇用此等無執照之工人註册之事由警察署主之倘有工人謀爲擾亂秩序之行動立時由警察吊銷其執照以後不復有再得工事之希望外此別訂嚴律對於工人能工及廠主因罷工而閉廠拒絕工人等事加以禁遏凡工人等作西方工黨氣息之結合者所不許如至必要時請加工資減短工作時間或有他種要求則個人或全體應上呈於本地官廳法官則審查定律相度工人等要求之理由是否充分然後召集証人等爲公允之評判如雙方不服則許其上訴由高級高廳決之如工人方面不遵此最後之判決則吊銷工作之執照如廠主方面抗不遵行則勒令停止營業以昭儆戒此爲所決策之大概情形或能藉此以防止工業上一切糾紛後此罷工閉廠及『殺𡚒忌忌』(按即怠慢作工)等事或將永不見於日本境內矣惟今日唯一之問題即在工人等能否服從此項理法在主持工商業者有得無失固樂爲之然工人等對於選舉一辦理此事之法官將何從而得參與其事之投票權蓋合全國及都市之男子觀之其有投票權者亦不過百分之十五耳已日本國工業上僱傭低廉之故與各國爲工業上競爭[illegible]

◉世界商會之優點

中美通信社譯孟尼脫報云商賈經數百年之中始知不獨各種貿易有相互之關係即各國各種人之商務亦息息相關欲圖一業之悠久必使百業俱興而後可古時同業之商互相聯絡以謀斯業之發達當歐洲十二世紀元等聯絡爲公所其主旨不外保護權利[illegible]各其利在專精師所不許衆共營之至十七世紀初葉各業漸相接近以謀社會之公益於是歐陸名城始有商會之端倪[illegible]格蘭及英國繼起英格蘭直至十九世紀始採行之以後日興月盛今則通都大邑莫無不有商會[illegible]突史有全國商會設於一國而分支於他國之名城其保護之意雖由少數人民而推於多數社會及國家然神[illegible]種謀僅圖一[illegible]面之幸福 蹤事增[illegible]於本加厲組[illegible]聽大西洋城萬國商務會議之決議可[illegible]大焉之[illegible]該會主張組織一全球商會既[illegible]全[illegible]重責[illegible]進之發達必大[illegible]觀該會非有必要之能力以[illegible]各國之商[illegible]易[illegible]國之國[illegible]成之其[illegible]心[illegible]攝[illegible]方始能[illegible]欲[illegible]歐洲之商會獨能左右[illegible]兩[illegible]力[illegible]則國際聯盟[illegible]發加之各國爲大商會之分子每國派董事一人設銀行商會分會及他種機關以謀全球商務之發達所有過度之進出口匯兌之折耗除貨之要換種種弊端一概免矣

國內要聞

◉國內和議消息

▲重和決不發明令 北京電訊[illegible]確有主張由東海再發明令 催東海對於此事法不[illegible]然蓋以和局停頓中央並未頒布明令現今重和[illegible]局尤無下令之必要是以外間所傳將發重和命令一節確已歸於無形消滅

▲元首致電在野派 公府消息元首昨勝和局遲久深居第三地位再予助力昨有要電分致各在野派大略謂滬會停頓各界無不注意今和議業有頭緒諸公襄助斯舉務必最後進行宗旨以便和局早日告成云

▲靳揆電勸唐紹儀 國務院消息[illegible]確以個人名義拍電致唐紹儀一電[illegible]語則[illegible]勸唐君早歸[illegible]取消[illegible]滬上和會早日開幕而救岌岌可危之時局化險爲夷云

▲黎黃陂允派代表 黎黃陂對時局問題態度極爲冷靜惟爲維持大局計亦有難於默者頃據政界消息黃陂復經中央一再力請聞已允即派代表南下担任分途將各種隔閡意見竭力疏通云

▲南方之兩種主張 昨據政局中人傳告南方近向中央謀和約有兩種主張(一)先由西南各派推舉代表聯合籌議大略後再會商分別進行(二)爲實力派凡相交換謀和意見俟確定後再分頭促進維持和議云聞中央方面以事實問題擬從實力派調解其法律問題仍交由滬會討論云

時評一

◉說爭 (迦)

今之爭亦夥矣然爭之根據不一故有輕重緩急之別其重而急者則必屬於己之方面焉蓋有切己之利害故也人之生也各有其己即各有其利害己與己不得不相接即利害與利害不得不相觸利於此者則害於彼凡各知其有己者無不因之啓爭端焉

雖然爭之不已必有忘其本來利害者故息爭之法又莫妙於相讓者矣

美國製造 Gillette TRADE MARK 不用磨刮

吉列平安剃刀

唯一之剃刀

全球用此剃刀者有一千五百萬人之多其價值可想而知

經理 上海怡昌洋行

各大洋貨店藥房均有經售

永安公司 大減價二十天

新年已到了◎世界潮流已改了新趨向◎國家社會都發生了新思想◎諸君的一切衣服日用家庭交際遊戲上◎自然也要換一番新氣象了◎所以本公司特在這個時候◎將所有各種貨品特別大減價二十天◎這是個難得的機會◎諸君切勿錯過◎（期限）由陽歷正月十日起至廿九日止（卽陰歷十一月二十至十二月初九）

（注意）凡在本公司購物數滿二元以上者除送天韻樓游劵外復加贈三砲台香烟以酹雅誼

上海永安公司啓

許厚之君鑒 台端以市屋抵借之欵逾期已久屢向保人曹丁二君催討未見回音見報請速來崇清了否則祗得訴諸法律將該抵屋拍賣抵償以保債權此告 崇德沈仲清白

新到樣放大手活

本號今由美國運到各種裱放大卡紙甚多價極便宜並有軟片藥料等類批發無不格外克已如蒙光顧請駕臨是荷 英大馬路望平街口對過 英明照相館謹啓

彙司公司

南京路江西路

特別大減價 上等冬季貨品 幸勿失此機會

君患氣急症乎

崔氏臓香爐 上海藥房

啓 杭州長慶街 北京觀音寺街青雲閣樓下 奉天省長公署東首 安寧軍署西 天津鍋店街通衢馬路內 南京下關大馬路 開封北門 [illegible]

華泰洋行

本行新由英京名廠運到測天儀風雨表氣候表千里鏡寒暑表量水儀並行尺向盤航海圖航海書以及一切機器間應用物品靡不俱備倘蒙賜顧請至江西路A一百三十三號

壽嗣超然法

馬化影先生發明獨闢之理法 飽芳洲博士證明保證之效用

不用藥石之輔助 不須多大之苦工

[illegible]

上海英界大通路青雲里八九三號大精神醫學研究會

介紹人 唐繼堯 郭石君 楊增新 強化誠 卓健伯 王鈍根 陸文範 楊古民 郎靜山 王文典 夏冷香

湘省名產女子手工刺繡

文人主任繪稿 女子手工繡成 花樣取意文雅 刺法配色鮮新

●各種出品 官壽喜慶 嫁奩婚禮 開市喬遷 友朋酬贈 西洋莊 繡品俱備 ●併可繡字 男女肖相 註冊商標

長沙錦湘發 華繡滬莊 麗行 (開設)上海三馬路石路東首同安里 電話中央三五二九

殷曉記啓事

前日由蘇返甯在甯遺失蘇州交通銀行殷曉記活期存欵銀摺一扣計洋二千五百六十八元三角七分 除向吳縣存案及向交通銀行掛失外特此聲明

招聘測繪員廣告

本局擬聘國內測繪員一名每月薪金暨費一百五十元如有此項資格從前曾任何職有何經驗函致本局詳記接洽可也

營口遼河下游工程局啓

『愛世語』同志均鑒

茲欲將國內男女同志之姓名地址彙印成書故特登報徵求無論已通或初學祗須熱心贊助此語之人均乞通函中華郵箱第一百另五號陸式楷爲禱

神品出現

茲有家藏未損本王聖教序及磚塔銘各一冊如有承印者願將版權讓與或購去亦可即請移玉四馬路新翠旅館十二號面議此啓 王芬村白

上海美國友華銀行廣告白

資本金四百萬元餘積一百十萬 電報掛號BANKASIA 電話中央一七二五 總行設美國紐約城 九江路江西路口 分行開設廣東長沙 [illegible]

分行於北京西交民巷東頭路北 電話南局一千零零六號 其他各大商埠均有特約代理機關辦理滙兌等項事務 總行於天津法界六號 特此謹白

中法實業銀行開辦儲蓄存款廣告

本銀行經收一種特別往來存款名爲儲蓄存款有總數每摺不能過洋五千元或規元三千五百兩正每戶發給存摺一扣凡有付欵或存款等項均須交出存摺所有出入由本行記入 [illegible]

書局 出書 中國上等連史紙印三冊 每部實價大洋六角

有正書局

發行各種學校獎品

贈給學生 最爲優美

屏聯堂幅	一百二十四種
歷代碑帖	三百二十餘種
名畫集	一百十一種
文學書籍	十五種
習字範本	四十種
新舊小說	三十種
信箋信封	五十二種
美術明信片	二十種

印有詳細目錄 函索即行寄贈

上海有正書局新出

宋拓顏魯公祭姪稿

珂羅版中國紙精印 每冊大洋一元八角

祭姪稿宋拓甚少且世傳舊拓多係翻刻爾父被脅句往往刻作致背此帖蒼茫厚勁得眞跡之神非宋拓本不能如斯之精且好也有查士標等多人題跋

尚有各種顏書如下

▲宋拓顏家廟碑 三冊
▲唐拓顏魯公多寶塔碑 一冊
▲宋拓顏魯公多寶塔碑 一冊
▲明拓顏眞卿元次山碑 一冊
▲宋拓顏平原東方畫贊 二冊
▲宋拓大麻姑仙壇記 一冊
▲宋拓麻姑仙壇記小楷 一冊
▲宋拓顏魯公爭坐位帖 一冊
▲顏眞卿大楷習字範本 一冊
▲顏眞卿行書習字範本 一冊

七角 六角 六角 四角 八角 [illegible]

上海 崔氏臓香爐 藥房啓

肺居五臟之第一步專司吸呼爲人身體之機關故肺氣足則身體健 [illegible]

盆湯弄 波路口 分設 長沙 北京觀音寺街 福建 南京 青雲閣 下關大馬路 天津鍋店街通衢 杭州上保佑坊 安慶 江西 奉天 下路公署東首 開封北書店街 無錫北門 江陰 [illegible]

雙妹老牌化粧佳品

一片雪花蒙宇宙

雙妹老牌雪花膏 居然萬傾玉山河

(紅色)大瓶五角 小瓶三角
(白色)大瓶四角正 小瓶二角半

本行所製之雪花膏足以潤飾肌膚更適修容抹臉誠妙品也

總發行 上海南京路交通路 廣生行啓

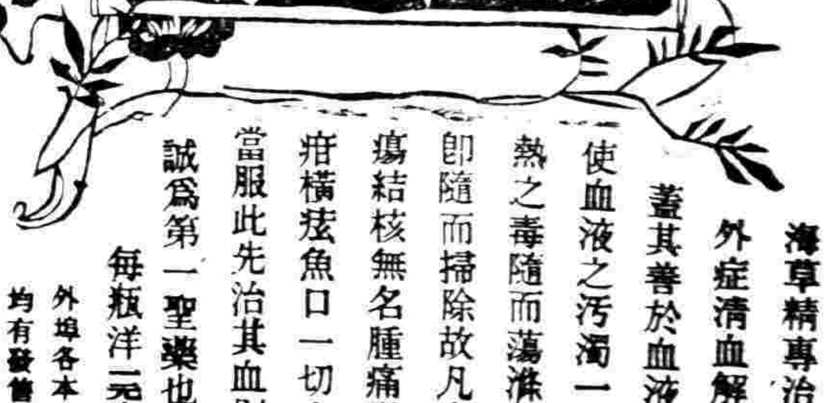

清血解毒內服聖藥

總發行所 上海中英大藥房

海草精專治花柳症及各外症清血解毒內服最靈蓋其善於血液中發展能力使血液之污濁一變爲清潔濕熱之毒隨而蕩滌黴菌之毒亦卽隨而掃除故凡癬癧癰瘰瘡瘍結核無名腫痛以及梅毒下疳橫痃魚口一切皮膚濕毒概當服此先治其血則其毒立愈誠爲第一聖藥也

每瓶洋一元六角 每打十六元

外埠各本分號各大藥房均有發售

上海惠羅公司
冬季大減價
第二星期

各部份廉價計有數千種之多
此次廉價之低為從來所未有
本公司特請中國各界仕女惠臨選閱一切擇愛而購幸勿失此良機也
本公司備有電梯二座以便上落每座可乘七人
減價期內現錢交易

南京路十三號惠羅公司謹白

最著名之香烟

最著名之香烟　最著名之香烟

最著名之香烟

費廉之運動機

電氣馬達現已公認為最穩妥最便利之運動機無論何業需用運動機以拖動機器若用電氣馬達則出力多〇本處所售馬達極省費較他項運動更覺便宜欲購請至本處接洽可也 [illegible] 電話中央 [illegible] 號 工部局電氣處啓

時計手表公司

上海法大馬路 [illegible] 對面四百二十六號

格外克己　真金殼八元市手表　欲購從速

和盛首飾號

本號創自同治季年專辦頭等寶石珠寶翡翠鐘表精鑲白金中外時新首飾金銀器皿定價劃一不合包退回換併收兌白金鑽砂白金白金零舊首飾拆或代鎔代化格外克己如蒙賜顧請惠臨江西路一九八號電話中央一五七七號

目球與腦部及人身全體關係之圖說

目光不健非獨與腦部神經至有關係即全體五臟亦有連帶之弊病欲救矯其弊病非得合光之眼鏡補助不為功而欲求其補助非得富於經驗之光學專家用最新式之驗目儀器為之詳細驗配即不能使腦部受益思想敏捷及人身全體之愉快敝公司為中國首創發明第一家驗目配光自製各種科學鏡片驗光主任均執有美國光學專科畢業文憑並備最新式驗目儀器徵驗光之准確出品之精良早已得各界人士之信用諸君如欲配眼鏡為目光計者務請惠臨一試之也

精益眼鏡公司謹啟

總公司 上海大馬路新 [illegible]
分公司 南京 長沙 漢口 揚州 開封 奉天 哈爾濱 [illegible]

上海 香港 興華製麵有限公司擴張營業招股

本公司發明各種新式麵食以來行銷中外日增月盛去年年終結算盈餘十萬元除派股息外每股得紅利四成上海總廠香港支廠兩處每年需用麥粉二十餘萬包全國食品業需粉尤多且外國以麵粉為食糧正宗在歐戰停止後辦粉出口者尚不 [illegible] 屆本公司決議增加資本至一百萬元俾自設製粉大工場其出品除自用外兼供給中西食品製造所需可得絕大利益計開幕迄今未及一月各界投資者已達六十餘萬轉瞬額滿截止收股時認股超過額則將最後認股退還勿得異議凡欲入股者請速通知上海南京路興華製麵公司倡辦長楊小川司理袁楚南或香港興華寫字樓倡辦長劉鑄伯總理蕭乃麟總收股 [illegible] 馬 本公司寫字 [illegible]

收股銀處 北京路中華銀行 寧波路廣東銀行

有正書局精印 宋元帖

宋拓蘇長公雪堂帖	四角
宋拓東坡西樓帖	五角五分
北宋拓東坡書醉翁亭記	八角
宋拓東坡書豐樂亭記	七角
新拓蘇文忠習字帖	三角
三希堂蘇長公法書帖	一元二角
三希堂黃山谷法書帖	六角
三希堂米南宮法書帖	八角
三希堂蔡君謨法書帖	三角
金拓蜀先生廟碑	五角
初拓趙松雪道教碑	七角
初拓趙松雪蕭山大成殿記	二角五分
舊拓(王右軍樂毅論 趙松雪閑邪公傳)合本	三角
趙松雪金剛經	三角
趙松雪妙法蓮華經	二角五分
趙松雪蘭亭十三跋	二角五分
舊拓趙松雪正草千字文	二角

文家宜酒

文家宜酒馳名已久乃用巴德温肉精麥芽精製成味香而甘有生精補血益壽延年之妙
飲文家宜酒能治下列各症如　氣血虧耗　身心軟弱　時行傷風　精力單薄　神經衰弱　失眠感冒　咳嗽　精神疲倦　一服文家宜酒立刻奏效
文家宜酒為家庭用品飯前服之可以開胃飯後服之可以消化睡前服之可以安眠隨時可服老少咸宜誠無上之妙品也
各埠大藥房及洋酒食物店均有出售
總經理 上海 漢口 天津 香港 老晉隆洋行

漢碑

舊齋藏魯相乙瑛碑	三角五分
舊拓禮器碑及碑陰	八角
宋拓孔宙碑	七角
明拓史晨饗孔廟碑	五角
西嶽華山廟碑 紀合印	五角
[illegible] 合印	四角
博陵太守孔彪碑	二元八角
東海廟殘碑	四角
宋拓魯峻碑及碑陰	六角
漢石經殘字	二角
鄐閣令書全碑	三角
海內第一本劉熊碑	三角
明拓漢隸四種	六角
黃小松藏漢碑五種	一元二角
天發神讖碑	四角

有正書局發行

上海美國友華銀行告白

分行設於北京 [illegible] 天津 [illegible] 其他各大商埠均特約代理機關匯兌事項特此謹白

中法實業銀行開辦儲蓄存款廣告

國內要聞二

◉福州交涉案消息

閩省交涉案到下尙無着實辦法其結果如何目下更無從揣斷昨聞各方面報告之消息茲特分別誌下

▲日委員要求覆查 據外交界確訊王沈兩委員調查閩案情形業經完竣原擬於本星期內即可由閩起程返京近因日委員松岡氏又有要求對於日本方面所調查事件以及各項証據再行會同覆查以爲確實之証明因之返京遲延聞連日雙方正在着手會查至速尙須五六日始能告竣云

▲美國人注意一斑 外交團某方面昨接華盛頓電報美國朝野人士近日觀察中日交涉案頗加注意且民主黨與外交界人物對於吾國駐美顧專使等尙有進言其意略謂青島問題既未解決福州續生交涉當此時機中國務宜持重進行云云顧維鈞專使前曾電致政府內稱美國對於閩事以爲當此青島不決之時中國如再退讓他國亦不便再爲中國爭執公理等語據此以觀則美國人注重閩案可知矣

◉京校教職員回復職務

▲三代表謁見靳總理 教職員之五項要求除二三四五等項已由靳總理完全承認或着手計劃或已實行外其第一項即撤換傅嶽棻一層亦經總理面允於最短期間內實行並允於其最短在職期間內不許有破壞教育之舉動教職員因顧全大局信任總理之故決定於下星期一日起回復職務其詳情已見昨報茲聞昨教職員聯合會特派代表三人謁見靳總理報告前日大會決議情形其談話大要如下代表謂今日之來一系報告一系表述昨日以與總理接談之結果同告大衆咸皆信任總理誠懇之答復故已決定於十二日回復職務此所欲報告者至於靳總理慨允維持之意代表又謂教職員第一條所陳請雖允總理以時期之餘地然日昨又傳聞傅次長有撤換某某專門校長及學務局長之說須請總理切實禁止其於最短在職期間再行破壞教育之舉動靳總理謂我當告其凡事須先告我我未得我同意不許便行即部中可行之事亦不許有變更教育現狀之舉代表又謂總理昨言將以庚子賠款充教育基金切望政府即行計畫將來教育當局易人後還望教育當局與教育界共謀進行之策靳總理稱爲善我當以告將來之教育當局代表又謂現在教育經費雖經總統命令財部核議其覆仍望政府切屬財部從速核定靳總理答稱我當即告財部又謂京城教育經費不多決不使有困難代表與辭靳總理又稱感謝大家云云

▲回復職務之宣言書 前日教職員聯合會大會決議十二日回復職務同時發出宣言書起草員三人昨日業已脫稿發表茲將原文錄下

我輩宣告停止職務迄今已滿兩旬我輩停止職務之理由全在本教育獨立之精神促國人之注意與政府之反省以期掃除教育界之障礙而促進其發展前者兩次宣言中已將此意布之國人矣今也幸賴國人之同情輿論之贊助我輩之舉動已足以促政府之反省我輩代表累次與政府當局晤見之結果當局均有容納我輩主張之誠意凡於我輩第一次宣言列舉之五大綱領均有確實之答覆關於籌集全國教育基金及維持全國現行之教育經費已有公式之表明當局復面言我輩代表有以庚子賠款發展教育之計劃此後教育當局之任用政府亦對我輩代表聲明必尊重教育界之趨向擇富有教育上之知識與能力者任之俾教育超於政潮之外以保其獨立之精神我輩尙能繼此有堅固之團結從國人之後朝與督促政府必使此等一一見諸實行至於學校經費既發現金已規定於公布之預算案中當局曾向我輩代表聲明自本年一月起一律實行蓋已不成問題惟彼傅嶽棻氏實爲教育界所最不信任之人我輩誓不與之並立但當局以辦事程序上之關係曾經一再以至誠懇之意思堅切之約言希望我輩容彼以相當之期間施行如我輩企圖之處置對於傅氏破壞教育基礎之一切陰謀一切議案尤負確實担保防阻進止之責任似此情形我輩提出之五大綱領政府當局已完全容納並已完全負責我輩念當局容納我輩企圖之誠意不吝於其辦事步驟上與以最短之期間爲其迴翔之餘地但我輩對於傅嶽棻氏久已不承認其爲教育當局並其一切舉措惟有一面催促政府當局於最短期間實踐其約言一面嚴重之監視使傅嶽棻氏不得逞其陰謀我輩以不忍久誤可造青年之神聖光陰故以我輩之所爲乃決議一面於本月十一日先行回復職務以觀政府對於排除教育障礙維持教育基礎之處置如何一面更爲堅確永久結合以謀正教育界自決之基礎萬一政府不踐約言失信於我輩及全國或傅嶽棻氏再有破壞教育基礎之行爲我輩仍不惜以斷然之舉動爲繼續之奮勵謹此披告願與國人共圖之

◉五百萬磅墊款之波折

上次財政部接洽銀團代表到部商議五百萬磅墊款問題銀團代表答以當電致本國政府得覆後再好表示但日代表武內順意隨即有電致其政府同時允爲墊款回電以中國和議仍無發展對於是項墊款是否不影響內亂尙是問題主張慎重辦理而美國仍抱不加入變相之舊銀團態度財政當局要人談及是事以爲歲暮年關在邇縱以問題如此又以照理尙赴港或現時不好再催故頗露焦灼之狀云

◉赤塔危急之外訊

據某使館消息赤塔方面俄黨新舊兩派確已佈滿不久勢有戰事發生聞政府當軸近日對於東北邊防亦極注意劉正寶長官訪之東云云又訊昨政府方面接鮑貴卿來電報告昨據哈爾總司令部歌電稱三號城埠工人全體罷工哈埠亦受影響等語正在令電查防並擬陳報閣又據鄂部電稱探聞城埠本月三日罷工同因爲表示反對謝米諾夫氏成多數我由四號已照常開工等情除令加防範外特聞云又訊滿洲里確訊赤塔伊爾庫斯克電報已完全不通萬滿一面仍不得利謝軍現在赤塔東方伊城哈滿一帶日軍陸續開往前線聞在赤塔之西官被激黨襲擊云云又鮑貴卿電告赤伊危急難保俄兵不向東潰竄我宜在滿站嚴兵嚴防照前年辦法限止俄軍入境以保路權而重國防除飛電採吉車將防滿軍隊嚴行防範並酌量增加兵力防止俄人一面由總部派員前往赤塔偵察實情再行續報外特先電聞云又訊依爾庫次克城已經黨自各所有城內飛機火藥庫均已入新黨之手謝米諾夫之軍隊現退出該城約近十基羅邁當紛紛向赤塔方面退走歎王出司令連日均有急電報告昨據黑龍江督軍孫烈臣來電謂前奉院電三省實力籌防邊務已由張使羅接兩混成旅赴滿站吉林鮑督軍亦調第二混成旅赴哈爾濱往駐協防以備緩急等語又訊府院兩會昨日接東部咨報九密電略云依爾庫茨克失守後遠東形勢危急現在本大派出兒後隴吉林等出兩鮑貴卿已抵派出巴英額各帶所部共同防守至東路沿線尤格外警備云

◉天津趙阜案釀成法潮

趙阜爲趙秉鈞之嗣子也因繼承遺產問題被其交友狀訴稀稀破家行爲向天津地方審判廳請求訊辦現在公親復爲居間調處將來訴訟能否成立雖不可知然案已在法庭其事實如何自有法官判斷乃聞天津司法界竟因此案釀成風潮前錄左下

▲直隸省長奉諭飭處 天津趙阜與其庶母爭遺產也天津要人與趙秉鈞故交多與調處之列辛至變成爭執不下均決於訴事公東海所聞以不忍趙氏之家庭之變故諭[illegible]由北京當局由電示曹銳法庭趙氏長子仍令公親由爲調處經北京當局電示意曹銳當由曹銳傳見高等審判廳長康隅調令轉告地審判廳長當時審判廳長不理以待公親和息

▲高審長轉諭緩傳 康隅既奉省長面諭以此項事實案件本可以由公親調處惟因雷鈞衡到任後對此事損耳不無直轄長官又因其通函各國駐津領事訂期見當領事團拒絕一事華洋官場傳爲笑柄（按津地審長到任向無如此辦法當鈞衡欲出風頭自討沒趣）康隅認爲國際上之遺玷其略雷鈞衡不悅竟悻悻而去從此遂生意見故康隅對於此事不欲直與雷鈞衡接洽當召承辦此案民庭長徐用錫前往告以省長之意徐用錫即以之面商雷鈞衡已得其認可緩傳趙阜矣

▲地審長忽翻前說 徐用錫奉康隅之諭將傳訊[illegible]已得雷鈞衡同意之後遂已停止進行乃甫八日雷鈞衡忽下一手諭詰責徐用錫承辦此案多日不傳被告殊屬怠忽職務云云 徐用錫奉此之下自將前次接洽之言亦皆一一覆之雷鈞衡儼若[illegible]不認前說竟將徐用錫下以儆告除呈高審蟲外遂行呈請司法部備案天津司法界爲之譁然多莫能名其妙或謂雷鈞衡此次由無湖地審廳長調任天津要缺係得安福系督軍之奧援離院之日收有許多賄款其一亦有要允推事到津後無可更動故想此說計而圖追走徐用錫以安插其夾袋中之人物此說似亦不爲無因

▲徐用錫不服儆告 徐用錫當見儆告之初頗覺驚詫以爲天津地方審廳長爲薦任缺與京師不同此項儆告照例須由高審廳轉呈司法部方合辦法其逕自呈部必遭指摘並料部中竟亦亦忽略旋即指令照准備案於是徐用錫大起恐慌現已準備辯明書將此案緩傳趙阜之顛末及雷鈞衡翻悔同意濫用職權之情形詳細敘述呈部核辦此爲天津司法界因趙阜案釀成風潮之緣起也

又有一說康隅以此案徐用錫枉受儆告當然不服其與雷鈞衡既生惡感自難久於相處聞有呈請司法部撤銷儆告並將徐用錫與[illegible]定地審廳庭長趙金鏞互調矣則此風潮便可以告平息至於趙阜之案現已另行調停辦理仍是緩傳趙阜以便公親調處云

◉再接再厲之排張運動

▲府院請願 上次旅京各界聯合會曾舉出之代表郭君宗熙日前已由天津來京隨即入謁總統及總理總統以事忙約期再見故日昨僅及見總理當即陳述張敬堯禍湘情形及近來湘人驅張之堅決態度總理答以政府對於湘局原已擬有辦法決不過延下南北和局未成張敬堯軍隊均在前線一時更動難免他虞然思前想後一週理日期上張鑑久遠無以重國民之湘省民意既欲去張政府自應早爲設法代表郭君即謂依右說民爲邦本新說國家尤有物湘民之[illegible]以此法逐與湘省當局所擬定之第一批代表黃君贊之等六人亦擬今日前往府院呈請云

▲議員態度 湘議員早已全體簽字担任驅逐張敬堯完全責任如不達到目的全體辭職態度已屬堅決昨日在東方飯店集議討論結果『一』分途各省[illegible]『二』再擬出竟辦案『三』無論如何一致去張日昨議員早已不利於[illegible]進行但湘人奔走湘人[illegible]議員等[illegible]個人計多所勠力云

▲各界進行 各界委員會日昨開會討論結果『一』用聯援助本京代表『二』通發通電並上呈文『三』以外並通電各省不承認張敬堯所包辦之省教育會『四』選定代表請願府院

▲學生奮鬥 旅京湖南學生此次爲去張其出力各方聯絡半月以來日不暇給但旅京學生聯合會宗旨爲持破立每校推出代表三人刻下預備大組織今日開會籌備如何進行及大會籌備手續云

◉新華儲蓄票還本消息

新華有獎儲蓄爲民國三年財政部發行之物而歸新華銀行經手以出售與人也原定每年開獎一次共計開獎三次至第四年還本彼時梁啓超爲財政總長因發行此票爲前任總長所辦之事自己毫未與聞當財政困難之際何得此巨款以還本乃有不張發行新票以收回舊票之決議總長亦以爲不甚相宜不得已又繼續開獎一次本年四月一日（即民國九年四月二十五）爲第六次開獎之期此後是否繼續爲之是一問題況此種獎券與財政部之信用有直接關係華銀行雖未得此一千萬元以存留然歸新華經手則與新華之信用亦有莫大之關係昨日新華該行某總理提議請財政部籌備還本之財政總長亦知責無旁貸主張先籌分三年抽籤還本該行某總理謂不便財政總長又欲以八年公債收回儲蓄票之法尙未決議然似意還本似不至有延開獎云云

◉海參威有不穩消息

自伊爾庫司克政變發生哈埠附近不穩之北滿同時達發事以後該埠遂過激之氣漸濃厚上月二十七日[illegible]城于及烏蘇里之路人員對於日軍有反對之決定二十九日在威過激派召集之司寮會員在當地開會三十日該黨同盟罷工有下列之決議（一）反對現政府及官憲（二）破除知識階級（三）要求聯合軍隊之撤退 此項宣言係頒布於勞動者一面同時於三日決議同盟罷工此次除一番河職工二番河職工及路工程部外港路及電燈公司職工全部附從停止並無何等[illegible]潮之發團前項之運動其毒氣傳佈於軍隊方面以致步兵第十五聯隊及某大隊忽呈危險狀態[illegible]官學校之學生亦有[illegible]試之象

◉滿米弛禁之爭持

滿米弛禁後日商大事收買設法滿洲米價入秋非特未跌且蒸蒸日上較諸前歲增加一倍計普通人民之生計乃大感困難[illegible]有中學生一因此問題竹向到校演說之總參議長張作相顯請取消弛禁而留日東三省兩省人員亦通電全國朋力爭持個中事跡[illegible]去月通信已詳述之矣（見八年十二月三十日本報奉天通信）頃近旅濟南東三省學生會又發出宣言書痛陳利害[illegible]人民不[illegible]一粟一粒其宜害路云[illegible]執有過於[illegible]加害日人在我東三省既米[illegible]日昔仇也厲害往上地殿害存同胞二十一條之要求我[illegible]尤野心勃勃欲肆其鯨吞是何我國民覺悟之秋刻刻圖謀自衛鑑於日人之謀未施反以糧米應其需求而陶其饕長其鬼蜮俾得肆其封豕長蛇之謀而論我於高旋球吳之結日本因糧米不足舉國騷擾各廠罷工日益激烈一日斷將雖欲謀我而內顧不遑無所用其併吞之野心吾得乘機力圖富強此千載一時之機而力能也況外國生活程度高則吾國生活程度低米禁一弛勢必谷外米價一律平準而後已以我國目下之國民進而食日貴一二元之食品民力不給亦且勢有不及是因解禁而病民者一因收歲年有定額比歲豐稔閭閻尙仰屋興嘆米禁一弛以我有限之土地而供日本之取求勢必告罄人民流爲盜匪是因解禁而病國者二外洋各國現均注重主義既予日人以此種權利他國亦必援利益均沾之例而求同等之[illegible]我國雖大恐不能應各國無厭之求是因解禁而釀外交之惡三我國軍士糧其微僅就此說殺價而論祇可糊口不是贍家米禁一弛價昂而糊口益難譁變之事必難免是因解禁而致兵變者四且五[illegible]約原有日本因農業之必要得商租土地一條米禁一弛日人要求履行前約而實行其殖民政策是直欲斷送東三省土地奴隸東三省人民也今爲我東省同胞計亦惟我同胞之自覺自衛之一志而已自覺當如何即政府雖准日人任意購糧而我同胞則不售彼一粟一粒自衛當何即同胞盡起爭爲此約不輸出一粟一粒寧使吾米紅朽萬不可餵仇敵之腹而增長其侵略之精神延長其兇横之命脈也我東三省之父老兄弟姊妹其亦速起力爭保殺外[illegible]以保全我東三省人民之土地之生命乎生死存亡在此一舉同胞歟其速醒乎又有大旨夏君寄來手[illegible]之宣言稿一紙今節錄於下夫東省自日俄戰後金融紊亂生活之艱難已適非他省可比迨歐洲戰[illegible]人以專利之機則吾東省同胞之生計益以不支所以能苟延至今而未呈流離顛沛之慘狀者[illegible]有米禁維繫耳東省米產近較發達自擇自食儘可敷用經濟繼續[illegible]在我故物價[illegible]以適衡人民願以安堵也今米禁一弛糧價頓漲則生活程度亦必與之俱增夫以實業振興國力充足之日本際盛物價騰貴猶復罷市暴動業相率要求全國秩序爲之不穩而以迭遭兵燹之東省當此艱貴之生活勢必餓莩載途盜賊遍野擾攘幾無寧日矣此其關於生活上者也日本經營農業在滿有商租土地之權已裁諸九七約內[illegible]日人有所恐也實以米禁而價費耳今得輸出日八增五七之約大批滿洲發米田同時大肆購售[illegible]既失其天[illegible]此其關於生活也[illegible]之米日人垂涎久矣以米禁森嚴苦不獲所欲今滿米既弛自由輸出南米妨北運於是江浙之米得以無禁而運諸東省亦得以東省無禁而轉運於日本矣此其影響於全國米禁不[illegible]也總之滿米弛禁東省存亡係焉全省命脈所繫[illegible]當局[illegible]忍出此滿洲外吾人一息尚存斷不願作奴隸牛馬也云云

◉福建壽甯罷市記

▲罷市原因 閩海道屬壽甯縣自禁烟厲施之後禁烟一項收入甚鉅福建全省知事新俸公費均不甚豐足是知事不得不取給於禁烟及陋規各項台貧縣迂遠前任知事對於禁烟一項罰款侵吞甚多經該縣公民呈請道[illegible]程知事大爲[illegible]遂托故縣紳士出[illegible]無效因該知事他調以三都縣佐徐鍵代理余縣佐與陳知事有友托知事大行報復去前月二十八晚爲請公民代表劉[illegible]到署會議言語稍有衝突即將該代表禁之獄房全城大嘩遂有罷市之舉

▲罷市情形 是日商會議不爲[illegible]加會議[illegible]各項雜捐本極[illegible]民不堪命商民對官廳已受苦痛對此次會議遂[illegible]然罷[illegible]乃聞代表被拘遂一律罷市並集公民三千餘人開會請願處宿一夜要求永遠免加貨捐並[illegible]代表道試知事[illegible]縣不敢出面遂由第一科科長出面勸導各商舖開市並[illegible]向各商鋪[illegible]

▲開市情形 各商鋪[illegible]委託稱知各商民以此次會議係請各公民代表商一切官廳並無行加貨捐之意並由省派財政委[illegible]出[illegible]各商鋪遂於二十九日一律開市並[illegible]縣陳以迎劉代表出署者中以接各團體[illegible]已派員前往查辦

◉南甯檢貨風潮四誌

▲罷課規約 ▲先施閉門 ▲省長態度 ▲伍潤自辯

此間學潮詳情已[illegible]報[illegible]四因各埠[illegible]件難[illegible]目的乃於二十八晚由聯合會致函各學校約由二十九日起一律罷課並[illegible]擬定罷課後維持秩序爲商各項進行辦法規則（一）[illegible]罷課之原因並鼓吹民氣分隊出發演說報告我學生罷課之原因（二）以童子軍[illegible]維持秩序以防意外舉動（三）以各校推出二人組織偵察隊監察各校是否一致行動（四）凡演說員出發佩帶徽章並組織演講（五）凡演講[illegible]各校長以使稽查（六）向本城各商店發出不買劣貨各商店組織商界聯合會定期開會並大巡行（八）寫書勸該同胞不入亡國公司之餐紙貼告各處以醒國胞應使該公司無人過問（九）向聯輸公司[illegible]訂約此後不得承運劣貨以絕劣貨來源（十）派人向各處墊捐（十一）新年元日全體學生再大巡行（十二）向亡國校長伍潤紊以謝兩所扣留之劣貨當衆焚燬（十三）在罷課期間凡各學校學生未能演說調查須派人演講調查之使知國家前途大勢（十四）在罷課期間凡職員每日正午十二時齊集檢[illegible]會[illegible]約發佈後各校均共同遵守男女學生俱沿街演說晝夜輪流無間並即上[illegible]請願督[illegible]省議會要求對日公決否請省長撤革省立第三師範校長伍潤不達目的誓不上課並聞省[illegible]署日前因此事[illegible]師範[illegible]召集[illegible]風潮[illegible]各中學[illegible]師範校長等小學各校校長並杭知事陳資察赴長到省公署開茶話會聞省長大意謂此次各校學生罷課不過因第三師範校長伍潤有嫌疑之故但將伍潤撤換亦是易事第恐將來各校戒難以管教應由各校長回校勸令上課免誤學業云云但不知各學生能從勸導否至先施亡國公司因一時倚勢抗拒檢劣以至引起抵制風潮自知衆怒難犯乃於再昨請出布告謂本支店已決議歇業退回香港逃避清若昨日見郡先施南省支店亦云其門口閉但有消此乘該公司被兵之計省立師範校長伍潤則因抵制風潮過烈學生集力攻擊乃一變其態度向學生謝過又致函各報館嘵嘵自辯但學生毫不爲動湖南學生未能課回各學生在校內開會伍欲觀自到會演說欲以甘言討好學生後有同事出面關止謂各學生現正激烈異常萬一言語間有衝突必被學生毆打伍遂不敢出面立即潛行出校逃至馬草街自貴公館避匿該校學監[illegible]面演說欲講學生威打[illegible]乃風潮而去

◉粵聞紀要

▲五日之憲法會議 五日下午二時憲法會議開會到五百九十一人繼續討論第十一條第一項議論贊成原案發言呂復贊成呂志伊修正案發言韓玉宸贊成原案發言馬驤反對原案張善與修正案[illegible]有人提出討論終局業經成立先表決吳宗慈案省設省長一人統轄全省執行國家行政起立者十六人次表決陳家鼎案省設省長一人爲一省之行政長官起立者三十六人次表決徐蘭墅案省設省長一人依法令執行國家行政並監督地方自治起立者百四十六人次表決[illegible]省設省長一人執行省行政及國家行政起立者二百十三人次表決[illegible]案省長行政依法令得被委理國家行政起立者一百一十人[illegible]主席以四百六十四人未及[illegible]起贊蕭請反証表決並主張依憲法會議規則第三十九條投票表決主席以起立[illegible]告投票須又有人反對謂在先用起立反証表決及點唱表決之後乃可投票主席諮詢贊成三十八條程序表決者多數乃宣告不贊成者起立者四十三人距四分一僅差五人韓玉宸仍認爲有疑義請再反証表決主席一面宣告一面按鈴開門遂無結果而散又是日開會未決有諸輔成主席報告滿足法定人數開會首由時功玖說明於第九章後加一條『國會除刑事訴訟法戒嚴法外於第三章第十條之規定不得制定限制之法律』呂志伊贊成修正條文爲『國會除刑事訴訟法戒嚴法外於第三章第七條之規定不得制定限制之法律』呂復贊成修正條文爲『第三章所載人民之自由不得制定限制之法律』[illegible]修正條文爲『第三章第五條至第十條四十二條所規定之法律以民法刑法商法訴訟法戒嚴法公用徵收法國有營業法及保護勞動等法爲限』馬驤贊成[illegible]提案『凡制限人民通信住居職業集會結社言論著作及刊行之法律及法律中有規定侵入或搜索人民住居其得兩院各有列席議員三分二之同意不得制定』不贊成時案列舉惟凡有法律者須三分二同意亦爲不妥主張於刊行之法律下加『等文』二字礙難成立宜稱對於馬君修正同意[illegible]發表對於各提案及修正案表示反對王玉樹稱二呂修正案對於[illegible]及諸案二分二同意一節不贊可高振霄贊成呂復修正案[illegible]第十一條增加第一條[illegible]伊時功玖三案依次付表決起立均不足數[illegible]次由呂志伊[illegible]說明呂復修正案[illegible]付表決起立者人數通過[illegible]付表決起立不足法定人數次由時功玖說明於第十

鎮江東鄉黃墟殷氏重修族譜

庚申二月新局九月截止每丁收□一元計三十六元此祥 寄黃墟郵局預繳年甲遲送不繳均 三月至部局轉交大宗祠當給收 條爲証 黃墟合族公啓 各界諸君如有委 託者請函 河南路如意里口二百 [illegible]

上海信通股票公司廣告

本公司經理買賣華洋各埠股票及証券公債票等交易格外克己 請惠臨面議無不竭誠招待倘蒙惠顧無任歡迎本公司設在英租界 九十七號中央電話一〇八八

梧嗣學

每冊七角

圖東坊間所售婚姻學書皆見蠅頭小說寫情電影之變相耳徒以起色心導淫亂坑陷無數青年男女於罪惡而已此書乃醫學博士胡宣明君所譯以餉少年子弟曾按日登載時報雖論至微妙處無褻圖無穢語不獨男女可誦而規箴諷勸處且如慈親之教兒女良師之訓生徒誠有益世道之名著也每冊定價大洋七角現爲普及起見暫照碼七折

上海 正 書局 有 代 售

二條增加一項「前項之規定一切財產權均適用之」於第七十一條增加一項「戒嚴之宣告非對外戰爭時不得行之」均無討論表決起立均不足法定人數次由呂復說明於第八十一條增加三項「國務總理之免職以遇左列情事之一時行之一辭職二經參議院之審判有罪決三經衆議院不信任之議決四預算全部不成立五應經國會同意或追認事件不得其同意或追認六受法院褫奪公權之宣告七自行離職」曾振懋贊成發言唐寶鍔反對[illegible]付表決起立不足法定人數否決時已屆五時由審議長報告結果議長復席宣告延會而散

▲粵漢路定期接軌

粵漢路接軌問題與西南八省鐵路聯絡計畫決定同時籌辦一節業經軍府交通部令行粵路公司迅行籌議興工接築在案茲聞粵路總理還已與[illegible]協理劉煥邊[illegible]興工計畫已開始磋商昨并先遣華人工程師[illegible]人帶同測量員生由省赴韶會同手測韶關坪石第一段路綫一面由董事局迅行召集董事會議商定籌款辦法俾資進行一俟各項佈置妥協即定六個月限期於明年正月實行施工趕緊興築俾得依期與湘省完成路綫接軌通車刻經將擬定計畫各節呈復交通部察核云

▲法校風潮之結果

新委公立法政學校校長何穆[illegible]三號到校接事被學生反對毆擊一節經已誌昨報茲聞該校長昨將當日肇事情形詳將為首學生十名呈報公署請予革除現經公署核准並指令該校長云呈悉據報本月三日該校學生多人擁至校長室前有編年等舉起譁噪大呼不認外人為校長繼有武力者特等語復將磚石木椽等物猛向校長擲擊更有學生持刀猛撲等情[illegible]該校長[illegible]本省長委任到校[illegible]生等[illegible]煽動用石擲擊持刀猛撲實屬無理取鬧兇橫已極單開滋事學生馬編年何俊甫習近瀛陳顯榮沈欽陣新昆鳴何荃英丁鴻楨馮汝濤王漢武等十名應即開除學籍以示懲儆此後學生如再有糾衆滋事不論人數多少應一律革除無稍姑息[illegible]一名呈經革除何以肆向後滋鬧非加嚴懲殊不足以儆兇橫究竟該生當日舉動如何當仍迅速詳細呈明以憑核辦仰即遵照此令

◉晉聞誌要

▲停止遣送留法學生

上年山西遣送留法學生以求勤工儉學發達實業裨益至鉅故在事亦為教育上最大計畫所望良深迺機緣不湊法國工業情形因時局變遷迥異往昔凡在歐戰期內工廠歸軍人佔用者戰事終了後一時難恢復原狀而退伍軍人亦均無業可做失業人民尤所在多有故我國留法學生以勤工儉學為志者多已難覓工作而我省派遣前往之學生適承其窘誠非初料所及故已抵該國之學生陸續來函發陳招工困難情形最近李幹事復致電北京華法教育會堅囑該會轉致遂學[illegible]到法並擬於月內返國[illegible]勸阻我省遣委員速茹商在京料理留法預備事宜茲悉茹電告該處均以為[illegible]省長請示辦法[illegible]電呈省長以茲事既非始計所及不得不[illegible]改圖等法電復該委員停止續送學生令其返晉另圖就學至業經到法之學生則亦有擬欲返國消息至現在法國招尋工作困難情形不惟學幹事及各學生屢有函說即如汪精衛[illegible]若外人亦[illegible]就日睹[illegible]形[illegible]以及之故此次省長接見該委員電報後即決意停止遣送云

▲改良模範示教辦法

省長前為模範示教有少數人不能盡職曾經通飭各縣徵集應行改良意見[illegible]後呈復到署特折衷規定辦法兩條通令各縣知事遵照辦理並頒去文到一月內具報查核其所定之辦法（一）模範示教程度較低[illegible]仍遵照前令呈請改委國民學校校長或教員其品行不端及行為傲惰者即呈請撤換（二）留少數之優良示教應將全縣所有國民學校劃為若干區分期示教整頓完一區再整頓一區如現有示教成績不良當缺勿濫俟有相當人才再隨時派充云

◉（北京）學生聯合會之籌備會

豫北學生聯合會於前月二十三號開第一次籌備會公推楊得雲君主席[illegible]方正君記錄（一）討論名稱原定為河南學生聯合會豫北學生聯合會通過（二）討論組織原定以豫北各學校為單位杜希夷君提議以豫北各學校改為單位多數通過（三）討論宗旨杜希夷君提議抵制日貨陳世祿君提議提倡國貨楊嶸岐君提議維持國貨查永春君提議開通民智閻發恆君提議與中華民國學生聯合會取一致行動除蔣君之議外餘皆通過（四）討論職員（1）會正常務瘖君提議一正一副杜希夷君一正二副常君之議未通過（2）應有幾部杜希夷君提議文書部會計部庶務部調查部交際部陳世祿君提議評議部閻發恆君提議[illegible]今皆通過（五）討論[illegible]（六）討論[illegible]（七）討論[illegible]（八）推舉起草員（九）討論附則楊得雲君提議會章如有未盡事宜得由三分之二以上代表提議修改通過（十）舉正副會長馬方正君以六票得正會長常永春君以四票得副會長[illegible]

[illegible]

•誌河南近日之會

▲各界聯合會之籌備

此次豫省抵制劣貨各界一致贊助惟從前所擬見之各界聯合會因某要人之阻力迄未成立殊為憾事刻由商學各界發起組織俾各界聯合會早日成立以為永遠抵制劣貨之機關[illegible]由總商會開籌備會一次省議會教育會及各團體[illegible]

▲學生聯合會之演戲

該會自成立以來提倡義務學校發行週刊[illegible]可以開通民智喚醒國人之事進行不遺餘力所辦理各事[illegible]

▲官僚黨會議之詭秘

河南自八年省議會建議設立吏治調查所及育才館後全省知事及各[illegible]

▲自治促進會之醞釀

河南自民國[illegible]

◉江西亦發生檢貨風潮

元旦日九江學生聯合會因查[illegible]

▲對外風潮

[illegible]

▲對內風潮

江西省城[illegible]

◉江西財廳長之窮困

江西金庫[illegible]

◉潯陽要訊

▲潯商會行落成禮

一月五日九江商會[illegible]

▲黑龍口發現煤礦

[illegible]

◉追悼馮河間之籌備

[illegible]

◉洛克菲勒醫學部之報告

[illegible]

地方通信

○蘇州通信

[illegible]

○無錫通信

[illegible]

○嘉興通信

[illegible]

○興化通信

[illegible]

時評　二

◉對外與對內　（懿庵）

檢貨一事其舉動雖爲對內其目的則爲對外蓋檢者欲被檢者一致對外非檢者之恃此對內即以爲對外也乃被檢者不察一經被檢微獨依然不知對外甚有自居於外人之列轉與外人極力對內者他國人凡值對外必恐泥其對內而我國則對外不違必發生對內是無怪對外之事失敗矣記江西檢貨風潮畢不禁有感而書此

鎮江東鄉黃墟殷氏重修族譜

上海信通股票公司廣告

本公司經理買賣華洋各埠股票及証券公債票等交易格外克己請惠臨面議無不竭誠招待倘蒙惠顧無任歡迎本公司設在英租界河南路如意里口二百九十七號　中央電話一〇八八

（香）（烟）（新）（著）

梧嗣學

每冊七角

南通更俗劇場

禮聘名傳域外色藝雙絕天仙化人青衣花衫

梅蘭芳

禮聘南北第一名武生 小文；禮聘著名唱工俱佳 小生；禮聘嫵媚細膩 二花；小生 ...

朱素雲 姜妙香 姚玉芙 李壽山

- 念三日 佳期 拷紅
- 念四日 黛玉葬花
- 念五日 遊園驚夢
- 念六日 天女散花
- 念七日 奇雙會

南通更俗劇場啟事

大江南北諸顧曲家公鑒

[illegible]

在廣西路汕頭路口 電話中央三五一

和平社 笑舞臺 新劇部

(夜戲) 鍾小鶚 ... 張嘯天 張笑吾 鄭正秋 夏天人 張雙宜

[illegible]

念二◎世界二大悲劇之一 夜戲 (祖國)

[illegible]

新舞臺 拾一月念三日戲目 價目：頭等五分 二等一角 特廂二角 特廂三角 月樓四角

小長生(定情) 施桂林(賜盒) 丁蘭生 袁士奎 施桂發 陳硯香(閣) 沈永泉 沈蘭生 丁錫慶 沈西亭 程順慶 尤硯香 陳義生 吳仁生 小沈泉 沈彩鳳 小斌泉 蔡杏生 小仁生 吳義生 小雲 陳硯香 沈錫慶 趙杏泉 (楚漢爭) (相) (挑簾裁衣) (梳粧跪池) (三怕)

新舞臺 拾一月念三日夜戲 價目：二等半角 頭等三角 特廂六角 特廂七角 月樓一元

楊善華 曹甫臣 潘桂芳 潘海秋 張順來 劉漢臣 王九林 小鍾馬前 陳鳳林 潑水 潘海秋 趙文連 夏月潤 夏月珊 趙君玉 潘月樵 張德祿 周鳳文 汪優游 夏月華

皇帝 打茶 圍 ... 十四本 濟公活佛

大世界乾坤大劇場 拾一月念三日夜戲目

小蕙芬 杜文林 汪碧雲 金菊花 小金奎 侯雲峯 粉菊花 李人俊 汪碧雲 馬金鳳 孟小冬 小金奎 侯雲峯 粉菊花 李蕙人 陳峯 粉菊花 李春來 白蓮 教

法門寺 五老會 佳期 蘇州 人龍 鎮 合印 盜口 大團圓

台一第桂 十二月念三夜戲 價目：七角 五角 三角 二角 一角

張月樓 樊春樓 吳莖芳 高秋顰 麒麟 馮志奎 王金元 王靈珠 陳嘉祥 馮志奎 高慶奎 增長勝

鐵公雞 百花亭 開山府 牛頭山 牡丹亭 空城計

大舞臺

十一月念三夜 准演拿手好戲 價目注意：特別包廂七角 特別官廳五角 二等正廳三角 三層包廂二角

殷春虎 毛順新 土嘉雲 陳嘉祥 陳月樓 劉慧琴 張桂芬 姚俊卿 白玉昆 毛韻珂 趙如泉 寶蓮 應 子振廷 佳 ... 孫少堂 趙竹卿 孫稚舟 張竹軒 張春海

第十二本 公 碧 緣

天蟾舞臺 念三夜戲特別大減價 特別包廂 官廳 一律六角 頭等正廳三角 三層二角

田玉成 洪際雲 董俊峯 林樹森 李永利 蓋白穆 蓋小歲 李寶龍 張德俊 王月跑 三麻徐 明子珊 沙筱玉 羅寶空 林樹森 吳彩霞 白牡丹 蓋叫天

梅寺紅玉 樓台 花 蝴蝶 策城 計城 三娘教子 寶蟾送酒 乾坤大舞圈

天蟾舞臺 念三夜戲特別大減價 特別包廂六角 特別官廳六角 頭等正廳三角 三層一角

三麻子 蓋叫天 白牡丹 羅筱寶

徐策跑城 大舞乾坤圈 寶蟾送酒 空城計

在美界 今天戲目 新愛倫影戲園 滑稽新趣片 六(竊) 大(國) 本(賊) 黑衣盜 專制毒 破鏡圓

[illegible]

上海大戲院 大部偵探片 (木)(頭)(人) 最新笑片 三角 牌開 七東 帆船厨司

大世界

中國第一俱樂部 在新工程 門票一角

大乾坤長片影戲 京班

[illegible]

◎進口輪船 ◎出口輪船

[illegible]

湯臨澤篆刻潤格 石章每字二角 牙章每字三角 收件處上海望平街有正書局及棋盤街著易堂 ...

大陸銀行 本行資本二百萬元 經理商業銀行各項業務 所有存款放款押滙貼現滙兌 其條利息滙 ...

五彩印釋迦佛全身站像 ...

求子者鑒 ...

有正書局 ...

上海至北京火車時刻表

[illegible]

北京至上海火車時刻表

[illegible]

滬杭甬路滬杭線行車時刻表

站名：北上海站 南上海站 松江 嘉善 嘉興 硤石 長安 杭州 閘口

車別：禾快 滬閘區間車 四等客貨車 特別快車 滬禾區間車 夜快車

[illegible]

注意：表內凡有●記號者係於滬甯路銜接之車

本埠新聞

市民權問題之昨聞

▲公堂傳訊之詳情

文匯報云昨日會審公堂傳審□國店戶五十一家時堂外左近滿集華人探聽消息被傳之戶皆在河南福建二路　工部局代表爲納總哈托伯律師華人代表爲林百架與海司記律師　會審官爲高易　林百架云彼代表被傳不納稅諸戶彼有傳票甚多不知其無正號目彼於早餐時始被召上堂乃試速其對於納稅事之意見（至此）　堂上問曰汝代表各被傳人否　林答曰然　堂上問林有何提議　林云請改期審問　堂上曰可　林云一俟公共意見對於華人之要求已有正當之解悟再開審此案且如被傳人全到當有一千餘人恐或出亂事　堂上問曰改期至何時耶　林云彼至堂上乃爲華人求一公道之待遇彼在前會規戒華人彼乃查格洛撤克生族人故力求公允華人可以上法庭得此公允若權之□乃提出一要求堂上不得視爲訴冤（至此）　堂上又有所言　林云如堂上作爲一種訴冤亦可但彼不願於禍水上再加油彼之急行動已受人指摘彼又云中國商會已上書與中國審官　高易云如商會致書公堂則堂上之意決定商會當負咎　林云彼不代表商會但堂上云汝如此事應負咎　林至此遂全局情形又發問華人之□發彼乃要求改期十天俟雙方再商磋不然則所要求不將變爲訴冤彼又云如被傳全到店中人約有一千餘因恐生衝突故未到再彼乃頃刻被召對於案情不甚明白依法庭常例應給與律師時日俾可熟悉一切再對於刑事案之說彼不明了因不知被告所犯何罪因不納稅不得謂之犯罪在英美二國均不得爲罪　堂上云林百架先生勿高呼　林云何以此間視爲罪　堂上又阻止林云彼至此乃欲求一公允之對待不能因此發生種族分別此公允即一　堂上問此公允有何與何之間　林云在華人一方面即若在美或英所應得之公允此之謂堂上云在貴國此之謂（執筆）　林又云如所言不中聽彼不復言祇可就坐　堂上云可請坐　林又言堂上云既云願坐不如坐下　納德起言被傳諸戶不納稅既經林百架現成照納則□公堂人數決不多亦可無須改期十天再審林云伊欲被傳諸戶納稅在最後之時間論彼等實深信其□伊實不知個中情形於早餐時即被召且不曾閱報章　納德云無論如何提議以人數衆多爲□公堂要求再審林之理由實非正當此次被傳□爲廿一戶然傳票較此多二三倍除林代表外□等可不必全到且傳者之意欲明其事實於公堂上然後俾□再與某華團商議改期審問則須俟星期三實無意識之要求　林云星期三距今不過二天欲考察其事實及被傳諸戶辯護至少須一星期之時間堂上云改期審問以人數衆多爲□藉口毫無價值被傳諸戶如不到公堂更不可恕且各戶欲報告領事前日爲時已久故改期不能照准　林起立抗議　堂上云此事現已定奪　林再抗議云此事已危迫伊所言既如不聞難以再□公堂効力不如離庭　堂上囑記錄官將林之姓名錄於簿上如不因其失言謝罪不准其再出庭　林請求其代理律師出庭　堂上許之　林請海司記代理聽伊要求展期再審然海司記不允其請　後收稅之西人敵立佛云前年收稅並無困難此番收稅店家者□現在不能照付須俟聯合會通告後乃可然該會究竟何會則彼不知　堂上云擬定嚴厲方法與該會交涉　堂上命令工部局所定之稅必須照付

又南華商要求市民權總各路商界聯合會董事公舉代表迭向工部局各西董磋商未得一致同意現正由總商會正副領袖朱葆三沈聯芳兩君出爲調停向交涉使與領事團直接會商解決辦法間詎工部局捐務處於本月九號（即禮拜五）特派收捐西人惠爾生等向河南路九十號門牌科學儀器館六十五號門牌（榮慶和銀樓）四百九十一號（裕昌洋貨店）四百四十八號（華英藥房）及（與昌祥）號（同孚）號（松茂）號（長樂齋）（同芳居）（和盛）米店福建路（鴻運樓）酒館（葉樹德）藥材店（泳源）質當（元成永）號（永新利號）（歲昌）南貨店（志□）花圃店 早大押店（同濟堂）等收取西歷一千九百二十年春季捐稅而各店主以工部局對於華人要求市民權並無切實答復不願繳納致工部局提起公訴請求會審公廨給發刑事傳單定於十二號上午往傳科學儀器館等十九戶至廨候質昨晨即由捕房預派華印各捕前往分站各公廨頭門僞有西捕數名亦攜帶手槍內外查察以防人多擁擠迨至九點三十分鐘經關正會審官同英副領事卓乃爾君升座第一刑庭集訊被傳各戶未到公堂延林百架律師爲代表上堂聲稱敝律師代表各路商界聯合會捕房起訴各戶前經合傳本擬投質因此係公衆之事各戶暨及千餘人均欲偕至諸多未便況此事現經總商會會長朱葆三等諸君安爲調停似可和平解決懇請展期十天再訊云云而工部局代表高易律師用語起稱查本案案情甚爲簡單今被告律師所云有千餘人到堂之說近於恐嚇並非聲請展期之理由令晨所傳紙有十九□如堂上准予展期進至禮拜三一切手續可預備並且此項傳單係於上星期六發出被告律師頗有預備之機會云云又據林律師起稱貴公堂延堂何有改期之權以本案未□辦□捐款照英美各國法律不能以刑事起訴言至此英領卓君官諭□被告律師發論展期又能照准論畢林律師復稱如果堂上不准展期敝律師之本案代表資格取消（尚有與卓君問答數語未詳）云云高易律師又起稱工部局於上禮拜五□□河南路一帶收捐各由五十八號門牌頤□起付捐□向科學儀器館等收□□該館主外出□□□□□年應付百分之十四（至此）該律師即將去年工部局決後再行徵納且去年七月以前付捐百分之十二本□事會議時由英□商字之□案條件呈堂請察並向往傳各戶之西探（年□）開納□及電話□□勒令包探李阿根等分別諸當□西探等供辭□□□上星期六分往河南路福建路收捐各戶傳單一份等語並據收捐西人惠爾生上堂由高易律師詰□稱本月九號至福建路馮運樓酒館收捐據稱須待各路聯合會通知後照繳而葉樹德藥材店據其夥友云店主已往□波不肯照付並如泳源質當等均□推諉□付云云　畢將收捐之日（即八號）得其公堂緊要通告不付捐之傳單呈案又據來收捐西人上堂証明本月九號至河南路五十八五十九號等九戶門牌收捐當均照付惟六十五號門牌（榮慶和）九十號科學儀器館等推諉不付或云店主不在或云須待商界聯合會商明解決方能照付云云（英）華原告代表高易律師即向堂上聲稱案經訊明應請從嚴懲辦西官核議酌商之下以被告等□訊不到判令照章繳付捐款並罰費

▲昨晚各店之罷市

本埠公共租界住居之□商商店因要求市民權事無結果乃於昨晚七時你如河南路福建路福州路山東路廣東路山西路廣西路等各大商鋪均已一律罷市其未閉門者僅三數茶樓與一二酒樓面已但南京路先施永安等則仍照常交易云

又南要求市民權問題形勢漸趨激烈京兒會聯合會邀同總代表陳忠愛與報館記者會公署陳與夏要求交涉員主持經濟交涉員允即委派交際員陳世光詣領袖總領事繹與領事團商議世光詣領袖總領事繹與領事團商議收捐並稱據稱總領事詢工部局強制收捐有之稱總領事與陳若世光商決辦法數端（一）迅令各稅付捐之十九家將□□□□□□間題辦理（二）已拘之二商人即令工部局保釋（二）即令工部局停止收捐陳君即回署報告發交涉員當乘宜布各代表並戒各守秩序勿得逾越範圍各代表始稱謝而退正在告辭間適據福建路聯合會報告工部局仍在福建路收捐仍在進行而各商家逐拒絕蓋福建路聯合會乃以電話詢問張魏盧遂據各並安慰數語一面由陳科長以電話詢問張魏巡捕督察並無損壞商店物件且云總巡親自隨往監視現十九家中已收有十三家未收者六家其收到之款將於星期二呈解公堂候核等語當由陳轉告各代表始各道謝而退　昨晚十時許福建路各商店均奉有總聯合會之命合饋告照常營業並分於四門首各貼一條表示罷市風潮已解決矣

▲李德立之質問

李德立昨投函於字林報請英美律師答復其左列四問

（一）工部局未經高級機關之任命有權收稅否（二）工部局所奉納稅人會議之命合至一九一九年十二月二十一日已失效力然則在今日該局已奉他機關之命令而得收稅乎（三）自一九二〇年一月一日至未來之三月納稅人會議之間所有任何之稅試問工部局經何合法之允可而有權收集之（四）如上三問有人答復指明工部局在三月之前作爲無認而能收稅且強迫人之納繳試問因此強迫而出此舉該局將受何處分公衆將受何影響

▲華人方面之態度

聯合通信社云總字林報按云除專欲煽惑華人反抗工部局之外他人皆明白此事因去年納稅西人會議時其通過之預算案直至開年會議時即一九二〇年案中國稍有條件但亦與字林所選有關故工部局之收今年一月至三月之稅實完全合法已經納稅人允可也

聯合會午前午後曾開會兩次開有主張捐款暫存第三人保存以待解決總業深則民及其他業事後因疊議各路之報告補房均論任收情狀乃在交涉公署會商一切下後四時餘聶雲台君持工部局復函至總聯合會報告其函係由工部局秘書李台財君復總商會

華工同人會赴美代表謝德怡博士

朱葆三總聯合會陳則民兩君大意接一月十日來函敬悉按此項事情已於一千九百十九年十一月念四日致函領事團有意將加入華人顧問一案提交下項納捐人會議已由敝處於本年一月七日轉上其函一交函後即有交涉公署電話請往會商結□未詳又一消息福建路於六時許各商店突然上門停市內容當俟續探

▲字林報之紀載

字林報云工部局態度對於中國市民權事仍主張無商量餘地拒稅之恐嚇先取消工部局已控不納稅之商店於公堂昨日已開審而華人方面之態度必須五華人顧問委員會立即派出不然於本星期內將行大罷市工部局對於此舉已早預備對付之乃再十日朱陳二君之函致工部局者曾無甚範圍之意在一九一五年租界推廣草約之第四款云

前文所述之華人顧問委員會係由甯波會館廣肇會館各派二人又由上海交涉員或最高華官派一人共計五人再此五人係經領事團批准該委員會之資職乃經工部局之請凡關租界華人之事有所獻替與諮詢五人之進行在工部局必一致不可單獨云云

星期六日下午朱葆三訪見工部局局長其上討論市民權事二人之談話因非正式故外間不得而知此二人會議可促使工部局對於華人一方面或再生商會明日下午各路聯合會又開會因當場頗有意見發生大半已主張不再抗拒可即照納深信他日可與工部局得一解決又一派則主張仍積極反對合會因此無解決而散　昨日盛傳某麵包房之工人忽罷工後知此事全無影響工人仍照常也

華工同人會開會紀事

華工同人會□□日下午□時在□□會□□□□□代表謝德怡博士□□□□□□□□□□□□□□　[illegible]

飛行俱樂部之成立

[illegible]

甘維羅律師願爲勞工盡力

英國甘維羅律師□□□□□□□□　[illegible]

萬國改良會促和電文

萬國改良會致南北政府文云□□□□　[illegible]

豫人聲討獻行之防軍

河南旅滬各界人士□□□□□□□□　[illegible]

在各界聯合會開同鄉會二次議決電政府嚴加裁撤□□□□□河南□□各界聯合會等□□□□日本報□□二電均已修正已於昨晚拍出茲將□電錄下

▲致政府電

北京大總統國務院鈞鑒駐洛□□□□□□村民搶掠財產老幼□□□□□□□□□□□□□□□□村胡某之妻□□□□□□□□□□□□□□□三日統三百餘家無一幸免□□□□□□□□□□□□□人道□我國史□民□□□□□□□□□以恤民困而維綱紀河南旅滬各界聯合會叩

▲致各團體電

各省省長督軍各師旅團長各省□教育會農會商會各界聯合會學生聯合會各報館均鑒本會連接洛陽來電稱西北軍駐紮洛陽□□□鄉民財物任意騷擾行客交通□□截劫□□□□□□□□□□□□□□十月二十七日午後一時□□□□□□□□□□□七里河村不論貧富□□□□□□□□□□□□□□□□□□□□□□□□□□□□□□□□之後□□□□□□□□□□□□□　[illegible]

各界聯合會之要電

▲致英法美意公使電

英法美意駐京各□□使□□□□□□□□□□□□□□□□□□□□□□□□□□□□□□□□□□一百五十六七八三條業經我國□□□□□□□□□□院已經通過保留□英法國會政府亦以保留□然日本絕無□□□□山東之條地□報我日本政府　[illegible]

▲致南北政府電

廣州國會軍政府北京國務院外交部公鑒巴黎和會德約一百五十六七八三條我國專使已完全拒簽美國上院並經通過保留之該法國國會亦有承認保留之趨勢乃報我日本政府恐日後爲大勢所迫不能侵略山東竟先發制人發通牒□□□之一切權利□各國公論□不開視我國民意如無□此項□行爲人孰能□□□□屬實則此項通牒我國人民誓不承認並請貴公使電請貴國政府主張公道是叩全國各界聯合會文

▲各省通電

各地各團體公鑒德約一百五十六七八三條業經我國專使拒簽并由美國上院通過保留英法兩國亦有承認保留之趨勢乃報我日本政府恐日後爲大勢所迫不能侵略山東竟先發制人發通牒要求我國各國當局聲明繼承德國在山東之一切權利□□□□□□□□□□□□□□□□□□□□我國民氣如無視之□行爲□□□□□□□□□□□□□□□□□□□一致誓死力爭拒絕此項通牒用保主權存亡□□勿□視是荷全國各界聯合會文

商界聯合會開會彙誌

▲漢璧禮路商界聯合會

漢璧禮路商界聯合會昨□□下午□時□□□行楊□□□□□□□□□□□□□□□□□□到□□□□□□□□□□□□□□□□□□□□□□□□□□□□　[illegible]

▲法租界商業聯合會

十一號星期一古歷十一月二十一日下午八時餘上海法租界商業聯合會開會到者甚衆由葉觀瓦君將外間消息近日經過情形報告畢並謂小東門及愛多亞路各行號商有未曾加入者隨時遇現正擬發通告及志願書請各會員□數量分頭勸說□□□小東門及公館馬路一□上海次第起□入□未久□對於市民權事應即召集臨時特別會公決根本办法先將上海各界聯合會及各路聯合會之辦法陳述一番應卽即集體開會勸募有故決定各會員負擔以及捐款之□□□□等□□□事在□□□□□□□□□□□□□□□□□□□□□□□□□□□□□□□□□□□□□□□　[illegible]　之衆鼓掌）次會計員陳兆銘君報告會中一切收支賬略畢遂振鈴散會時已鐘鳴六下矣

商界對於市民權之意見及一切交涉情形並請中共商如何對付之　法當公決如下（一）本會應聯絡大中華國民自應與各界一致之行動（二）凡出代議士不納租稅實爲萬國通行之公例我華人付有納稅之義務自當有租等之權利若工部局至不認市民權事未解決以前□通□則我華人誓死力爭□力以衛國權而對於抵制劣貨一事我商人尤不可不堅持到底以決最後之勝負願貴會諸君□念二十世紀弱肉強食之時代爲國□爲民

上海各界聯合會紀事

十一號上海各界聯合會開評議部會議施文主席（一）報告本屆商業聯合會□函加入但□□□□□□□□□□□□□□□（二）討論市民□之交涉情形□已□緊迫由□□□□□□□告近日經過情形畢僉以爲本會爲上海各界合會團體□□□□□□□□□□□□□□□□□□□□□□□之計論會內經濟主張□□□□□□□□□各團體將□發出之捐摺□□□關精神上之主張當然以各界之目的爲目的（三）討論□□□□□□□□□□□□張志□提議宋誠彰贊成□□收束並請交月費（四）□□□□□□□□□□□□□□□□□□□有原代表有故不能出席轉托他人代表□□徽章預備各代表有故不能出席□□徽章以昭慎重衆贊成通過（五）主席臨時動議據報告王古元勸徽湖北國民大會□□搜捕入民權□□□□□□□本會爲滬上重大團體理難□□經衆討論結果先慎重□調查確有其事再切實發表□□時宜□□以援民氣遂散會

克敏昨日北上

北方和議分代表王克敏於昨（十二日）乘滬甯□□花車掛往□□□點三刻□車站上赴甯北上□□□□人等准於今晨七點五十五車回京云

學生總會要電一束

北京總統府國務院鈞鑒福州日人□傷學□□凡有血氣無不□恨武漢□□各界□國亡之無日乃議閉國民大會以爲聲援而當局者軍民兩長不獨不因勢利導反肆勒令解散甚且禁止學生演講有格殺勿論之令軼之專制時代有過之無不及共和國家而有此種鼠毒民氣之長官實足騰天下外國□請即予撤懲以儆效尤中華民國學生聯合會總會文

湖北王□督軍何省長鈞鑒武漢國民因閩事激起公憤□開國民大會□議條件以爲聲援諸國民救國之□當□長官所贊同乃公等□勒令解散之外且禁止學生演講有格殺勿論之令公等□前則□□□共如□國同民主國家主權在民國家有難官吏坐視□國民起而謀挽救之道此固天經地義無所逃避公等□□□虐民至□□極當知成民之□□共和國家所不容國民雖忍痛於一時將來終必有科公等之罪之一日也尊此電達尚希猛省中華民國學生聯合會總會文

有正書局新出
五彩珂羅版精印
定價一元　另加郵費五角
自題云痴心欲託天邊月　偶寄情到隴頭
◀此外尚有▶
◉五彩王小某紅樓夢畫屏　八幅
◉五彩王小某黃花仕女條幅　一幅
◉五彩王小某柳陰觀荷條幅　一幅
◉五彩王小某小青特意屏條　四幅
有正書局新出
吳清卿中丞藏本　五彩珂羅版精印山水冊　每冊大洋一元八角
又有上海出版如下
▲霽靜士山水冊　一角
▲藏靜士三巻合冊　八角
▲五彩藏淨水夢合冊　一元
▲五彩藏靜上春水小中堂　一元
▲五彩藏靜士梁山小中堂　一元
▲五彩藏靜士哥陽小中堂　一元
▲五彩藏靜士江亭小中堂　九元

●大風中之聞見

昨午本埠忽起狂風大有飛砂走石之勢中華路南門一帶歷年失修破舊之房屋被風吹坍者不計其數有住在該處接引菴後面年逾花甲之老者不及跑出被屋坍下壓傷頭面手足等處命在旦夕當由家屬送往同仁醫院求治而浦江中大小船只事前並未防備臨時走錨斷纜者無數水巡捕房捕頭水巡隊潘隊長並海關巡江輪船救生局巡船聞警先後出發施救當因事在白日容易援助故無復卅溺斃人口之事下午一時許有寶山縣高橋鎮開駛來滬之航船行至陸家嘴附近時適西風緊急卅子支持不住幾乎傾覆當時各巡船馳往施救得以無危險又裝載黃豆芝蔴等船開駛至周家渡地方全船覆沒船貨拋失無存連船損失甚鉅

●第一艦隊司令之升補

海軍第一艦隊司令官林頌莊上年五月間病故遺缺經閣議俟南北統一後簡放茲新任海軍總長薩上將就職後以閩廈一帶海防重要第一艦隊司令一缺未便久懸亟應遴員充任以專責成茲查有練習艦隊司令官蔣拯堪以升補遺練習艦隊司令官則以海籌艦長鄭家驊升補已提交國務會議一俟通過即當呈請大總統任命云

●發還輪船賭窟之交涉

閘北寶山路二十八號輪船賭窟自經西探牙頭事出而主張抵欵後送至交涉公署要求轉函護軍使署迅將房屋發還等情已誌前報茲聞該領昨函交涉公署謂此屋封閉已久當事人損失不貲茲爲當事利益起見函再函請貴交涉員迅予一星期內將該屋發還否則惟有以相當對付云

●北泥城橋電車軌改觀

上海電車公司因泥城浜北段之填平北泥城橋必須拆除故於三路十五路電車之軌道旁特建一支路俾將舊軌改低與橋下之軌道相平無高下之別晝夜工作已於昨晨趕竣矣

●電器工界開會紀詳

昨晚七時上海電器工界聯合會開第五次常會職員到六十餘人公推李恒林主席陳岩鹿爲速記由主席報告開會宗旨及補推各界聯合會幹事馬家木爲代表幷推赴勞動聯合會李恒林李永璋二君爲代表次由學術部主任蘇祖圭報告義務學校經過情形及學生之成績幷自歡李理淺陳不克勝任後主席提議修改章程及辦法因各職員職業在身之故未能每日到會修改特預定每星期六晚七時討論修改衆贊成復由馬家木君提議同行規則先從學生規定經衆討論約半小時遂議決學生願受者規定十六歲以內四年爲限十六歲以外三年由本會立關約並須要介紹保証人否則不派外國行廠不在此例另有定章待開大會公佈實行後各部報告經過情形及會計抄錄進出欵項之淸單復推舉新職員十二名張雲棠爲交際員張福生工業部員陳岩鹿書記員再後討論章程第一條定名議決加添中華兩字第二條宗旨原條通過第三條地址原處第四條會務第五部第一（理事部）第二（評議部）第三（執行部）第四（技術部）第五（交際部）各部細則另定之衆議決待開大會通過公佈實行至此已十一時半主席宣告散會

●美艦兵士交鬨之研訊

本月六號晚有美國兵艦上水兵在虹口乍浦路英人所開之酒店內聚飲口角忽發一水兵被人用刀戳傷後背甚重當由虹口捕房得報經西探日利扶同巡捕一百十三號西探前往拿獲與此案有關係之美國芬蘭國人密生納（譯音）即尼森納（譯音）嘉司脫爾生（譯音）麥康納（譯音）三人連同傷兵一併帶回捕房除將傷者送院醫治外三被告解奉公堂訊押各情已誌本報昨日下午由[illegible]偕同見證水兵錫爾麥（譯音）等脫門（譯音）將被告解經俞襄讞會同美領丁君升座第一公堂逐一質訊之下以嘉司脫爾生麥康納兩人與本案無干判令開釋密生納還押候禮拜四再訊

●打旗夫被車輾斃

前日午後由杭開滬之特別快車駛至三十六號橋梁乃有打旗之夫役郁炳才因在軌道之旁詎料車行甚速致將該役身穿之大衣鈎入車輪連人捲翻倒入軌內立時輾斃迨至覺察已血肉模糊故由車站處昨日派員前往備棺收殮矣

●美華牙刷廠付之一炬

新大橋堍美華牙刷廠於昨日傍晚不知如何起火頃刻間全廠悉成灰燼當由中西救火會到場救熄該廠女工及女孩百餘人咸因樓梯焚斷救出者僅有五分之二隨送至醫院一時哭聲遍地洵慘劇也

●昨日寶山路之火警

前晚八時許寶山路永安里某姓家忽然起火經閘北各救火會聞警立即驅車出發到場澆熄計燬房屋三四幢後五區二分所牛警佐偵查起火情形以憑核辦

●十六鋪彈花店失愼

昨日午後一時十六鋪裡馬路第一千六百八十號門牌艾芝山所開之彈花衣店內因收入花衣內雜有火柴數根未經檢出彈花時觸發火頭延著花衣時值西北風正緊勢已難遏經該管崗警見即鳴警笛遞報一區警察總署遂用電話知照救火會到場施救各區所先後驅車到場施救得即撲熄計燬去該店房屋二幢幷未殃及事後由該署將其學徒帶署詰問幷飭留候派探調查因何不慎再行核辦

●王揖唐夫人回京

北方和議總代表王揖唐夫人攜帶各局僕婦人等昨十一日晚由滬乘滬甯路局花車附掛夜班快車北上王氏特派庶務科長趙左泉帶差一名隨車護送晉京

●南市檢查印花詳情

南市第一區警署轄境之各商舖對於各種印花稅大檢查一事其查出違法商號之各商家竹照前後違章繳呈罰金得將商號調回補貼足數在案尚有未經遵罰之十餘家現經該署長派警傳諭各該商號須於一星期以前迅行照章呈繳罰金將商據調回如逾限不來繳呈罰金即應將其不合法之商據禍子等情申送淞滬警察廳以便飭傳科罰去後即由[illegible]於前星期罰金洋十元[illegible]泰昌杜興昌德泰新[illegible]生泰昌石房行等三戶均各繳呈罰金洋五元暫行將所查商據依法補貼足數 其第一區一[illegible]所查內各商店昨日仍由揚巡官與[illegible]查出韓萬年藥店販酒三本恒泰昌洋紗店一本[illegible]和興紙店一本恆益火腿南本德震昌茶葉店南本源順[illegible]一本同順[illegible]一本[illegible]傳罰尚有星期六日查[illegible]昌順煤炭店均各繳呈罰金洋五元將商據領回蓋章補貼

●丁賡堯昨日逝世

前本邑公欵公產經理處[illegible]經理丁賡堯[illegible]延醫診治藥石罔效竟於十一日下午二時逝世[illegible]日未時大殮

●南洋公學附屬小學招生

近聞徐家匯交通部上海工業專門學校（即南洋公學）附屬高等小學現有缺額十餘名聞定一月十八日招考插班生凡願投考者[illegible]報名[illegible]取投考證[illegible]可入場有志向學者勿失此良好機會也

●拿獲靑浦刦案之逸匪

水警一區第二隊隊長沈[illegible]祥[illegible]靑浦縣境陳坊橋某姓家案內之盜犯朱錫祥一名現居上海南市故于前日[illegible]將盜犯朱錫祥一名拿獲已於昨日解回靑浦歸案訊辦矣

●盜匪解回閔行訊辦

太倉縣屬西鄉長興南貨店等多家於去年十二月十五夜被盜連刦一案曾經該縣盧知事呈請松滬護軍使署通令各軍警一體協緝在案茲由第一區偵探在於本埠華界緝獲此案盜匪張老么一名解由松滬警廳寄押昨經閔行水警第一區沈區長繪文[illegible]移請該廳長已將寄押之張老么一犯交由[illegible]探解回閔行研訊究辦矣

●緝獲刦案之嫌疑犯

前在東洋貨店夥之紹興人魏之香因於去年七月二十三日英租界福建路（即石路）九十五號門牌德康錢莊被刦現洋六十餘元迹涉嫌疑由捕頭飭探未獲前日下午經駐閔行路捕房之特別偵探[illegible]會同忠信里南包探張炳成與一百二十號西探日克魯吾偵知[illegible]居處所將魏拘獲帶回捕房研詰口供一過昨晨押解公堂由張副會審官會同英領包君訊據中西探目分別上堂禀明案情並要求展期一禮拜以資調查云云中西官得禀判魏押候下禮拜一再行訊

●崗警驅逐人力車之慘劇

前晚十點半鐘時南市第一區警署所派駐防十六鋪裡橋之崗警某甲將該處碼南所聚之人力車驅趕往西各車夫正拉車狂奔之際適有華商電車向西開駛並有該處龍泉園茶肆攤散出之人甚衆在彼擁擠內有年約二十餘歲之江北車夫某乙擠入人叢中該電車駛至不及避讓竟致撞及車後乙即連車翻跌因之車頂折斷車夫亦跌傷口部脫落門牙四五只頭刻即流血不止當由該電車上三十一號司機人立即停機下車救護並由崗警到來指該司機不應疾駛立將肇禍之車牌扣住連同受傷人帶回該署起局候醫治昨日令該司機人先行賠償修車費洋一元將受傷之車夫送院醫治後再行核辦

▲志謝　昨承商務印書館贈第二百二十二號東方雜誌週刊一冊謝謝

來函

敬啟者本日見某報載省立第一農業學校之致省教育會公函一件未署江蘇省立第一農業學校校長會亦曾接到此函惟以無人具名用同人謹啟字樣雖蓋有該校之關記其語意又與前函兩不符無從證其有效查八年十二月十九日本會因報載南京第一農業學校[illegible]長辭職有教育廳已派安福派[illegible]爲校長等語當即電請省長澈查[illegible]五日後接到第一農業學校[illegible]許[illegible]竹濟寬[illegible]公啟（前列之許君等七人均蓋印）[illegible]氏確係[illegible]學生[illegible]等二十六人全體學生[illegible]等五十三人之如果[illegible]氏確有加入安系証據該校全體[illegible]自當一致否認等語本會即於念六日復函告以[illegible]君是否安系已在調查中前來函列名之竹君濟寬則各報均載其確隸安福黨籍前與謝石欽彭解汪[illegible]經各報揭載諸君子亦始平聯合會解散安福部[illegible]從事調查一會[illegible]等語去後一面即函請全國和平聯合會報告經過情形三十日又接許君蘇民等第二次來函（第一次來函具名之六人亦均蓋印惟許君濟寬不列名）有請將曾君安系証據明白宣布以決去留等語同時適和平聯合會覆函亦已到達証明曾君之確爲安系當即於本年一月六日照錄原函復寄許君等請鑒核幷於十日忽接第三次來函[illegible]無人具名用同人謹啟字樣適於全國和平聯合會宣布曾君確爲安系之後竟有毀壞某系利害得失一切不計等語顯與前二次來函用意矛盾本會對於各處函件凡無人負責具名者向不認爲有效用特專函奉達以免混淆觀聽專頌纂安江蘇省教育會謹啟

小說

社會小說　童心　（健生　迪士）　續

第八章

余之詩已殺青矣砣砣致力凡四閱月始告成功猶憶當日詩成書至第末句時心喜手戰[illegible]之氣至不可遏是時雅克一復曩時故態日以弄糊爲事訂一厚冊躬自抄錄余詩每至一闋便以足頓地贊美不迭余則殊不敢自信己作之佳恐雅克奈余舍彼處外無他相識余每日晚餐之處會食者多名下士同案約二十人均爲濤愛語多溢美深欲得一斲輪老手一正有專長余每日入飯莊時衆爭與余握手狀至殷勤余以生性腼腆之故對於彼輩紛擊之際仍默默靜聽不敢出一語故雖少年或擅文學或治油畫或爲建築家各處濟濟多士之中依然孤獨會食案中有一著名詩家每星期僅來一次衆但稱之爲巴格滑巴格滑爲此詩家最得意之作故人即舉詩名以名其人一日飯罷巴格滑誦其印度之什印度詩爲巴格滑所最經意之作名目繁多殊難畢載而巴格滑一首即其中最著者巴格滑抗聲而誦舉室沸騰頓足贊美呼聲如雷坐余右側者爲一短身隳鼻之建築家聆巴格滑之詩至爲唏歔出涕屢引余飯單拭淚余亦從衆高呼以示稱賞實則此印度詩殊不足使余欽佩千篇一律殊少深趣不知彼一般手舞足蹈之輩果具何高見竟推崇至此時余左側坐一老者頭禿背駝衣裳襤褸長鬚拂胸盤中麵屑滿黏其上年鬢在衆中爲最老而學問亦最博終日默默不輕出詞衆均敬之稱之爲思想家是夜聞巴格滑誦其詩篇弩唇作態狀至鄙薄余自思此老之見解高於他人行當以余所作就正於彼迨衆飯畢衆相率盡去余乃呼燒酒一瓶邀老者共飲彼坦然就坐不少讓此老固嗜飲者飲次余乃漸漸以巴格滑印度之詩極詆其短而思想家則自斟自酌不作一語時亦含笑微點其首答曰然然余覩狀知老人之意已洽遂道己有小稿欲就正長者老人聞言毫不爲動但頷其首余乃出詩於懷內老者夷然斟酒自飲弗少輟覩余掀翻詩本發聲欲誦遽以其持杯之手捫余袖曰老夫有一言相質君之詩旨何在（未完）

時評　三

◉罷市　（公振）

因市民權問題已釀成罷市風潮此雖爲意料所及然不願其成爲事實也夫罷市有損營業必不得已而後爲之而華商之有决心即於此可以表見吾望租界當局速自反省勿使此風潮擴大另生枝節蓋商人之要求甚單純斷不致軼出範圍而於地方秩序究不能謂無關係也

本埠商務市況

外國匯票　錢市　銀市　金市　[illegible]

糧食

本埠滬南米市昨日米船抵滬者[illegible]

雜糧

[illegible]

油市

本埠牛莊油市情自開[illegible]

麵粉

粉市實宿見疲面兵船粉獨[illegible]

綠兵船粉 每袋	一兩八錢五分
紅兵船粉	一兩七錢七分半
綠天字粉	一兩八錢
紅天字粉	一兩七錢二分半
綠和合粉	一兩八錢
紅和合粉	一兩七錢二分半
綠山鹿粉	一兩八錢
紅山鹿粉	一兩七錢二分半
綠參根粉	一兩八錢
紅參根粉	一兩七錢二分半
綠雙馬粉	一兩八錢
紅雙馬粉	一兩七錢七分半
綠飛車粉	一兩八錢
紅飛車粉	一兩七錢二分半

漆市

生漆恩南各山出產稀少來路[illegible]

高新鄆陽漆 每擔	一百二十六兩
高新陳河漆	一百二十兩
高新平山漆	一百二十二兩
高新洞河漆	一百十七兩
高四封定思	一百四十兩
（生漆淨貨扣價洋碼）	
頭生漆 每擔	一百六十四元
項沼漆	一百五十二元
沿山漆	一百四十元
退光漆	二百四十元
嚴生漆	一百二十八元
佛生漆	一百十六元
高龍罩	一百元
高紫晒	九十元
高廣漆	八十元
高金漆	九十元

煤油

昨日各種煤油市價如左

美孚老牌 每箱	五元四角五分
老虎牌油	五元三角五分
老鷹牌油	五元四角五分
僧帽牌油	五元〇五分
僧帽散倉	四元二角五分
鷹牌老牌	五元〇五角
鷹牌散倉	四元二角五分
十字牌油	四元八角四分
紅星牌油	四元〇四分
幸福牌油	五元三角
花旗牌油	五元二角
	五元

花衣

昨日本埠各路花衣價如左

通州新白花衣 每擔	三十二兩
太倉新白花衣	三十〇五錢
火機新白花衣	二十九兩
西牌子新花衣	二十八兩五錢
上洋新白花衣	二十八兩五錢
無錫新白花衣	二十七兩
南路白花衣	十五元三角
北路白籽花	十五元八角

苧麻

昨日本埠各種白苧麻市價如左

頭號大麻 每擔	十九兩
已號月白麻	十八兩
紙票月綠白麻	十五兩六錢
紙票寒綠白麻	十四兩八錢

[illegible]泰亨源[illegible]銀樓加焰[illegible]足赤飾金　出售念五元正　收進念三元半
天字紋銀一元六角用舊本牌飾金可掉他家舊飾金如元錠
本牌足赤（十兩）掉付他家舊飾金（十兩〇五分）照算
界[illegible]大橋南北京路觀音閣碼頭東　電話中央二八[illegible]

有正書局新出
王小某[illegible]
定價　一元　竹工　五角
自題云　痴心欲託天邊月　爲寄靑情到隴頭
◀此外尚有▶
◉王小某紅樓夢畫屏　八幅　六元四角
◉王小某黃花仕女條幅　一幅　一元
◉王小某柳陰觀荷條幅　一幅　一元
◉王小某小靑詩意屏條　四幅　二元

有正書局新出
戴文節紙本山水冊
吳淸卿中丞藏本
▲五彩珂羅版精印
▲每冊大洋一元八角
又有已出版者如下
▲戴醇士山水卉冊　一角
▲戴醇士三卷合冊　八角
▲五彩戴惠林金箋寫生冊　一元八角
▲五彩戴醇士春水小中堂　一元
▲五彩戴醇士溪山小中堂　一元
▲五彩戴醇士望陽小中堂　一元
▲五彩戴醇士江亭小中堂　九角

小時報

附錄 餘興

第一千二百十六號

小言

◉十萬元 (S)

馮國璋之葬費十萬元。當此司農仰屋之際。即此一費。恐已使支應者三縐眉耳。雖然。吾因之有感矣。彼乞丐之死於廟旁也。有過而憐之者。購蘆席兩方。葬之於野。於事畢矣。以視費十萬元者。爲何如邪。然而其肉腐也。其骨朽也。等耳。渢水之湄。巍巍華表。亦曾見有化鶴歸來者乎。亦徒使曉風殘月。供人慨嘆。尚有他哉。

國內無線電

◎參議院門前所懸木牌一方。於十二月三十一日被竊。至二日午後始行追獲。竊賊係一啞子云。(鴨世)(北京無線電)

◎甯垣近有李寄垣張小石等爲研究戲劇起見。組織雅歌集於信府河。昨爲開幕成立之期。歌樂競作。盛極一時。金陵之有票房。實以此爲嚆矢。(三折)(南京無線電)

◎南京育兒敎養院缺乏經費。昨(十日)由青年會童子部之學生代爲演劇募捐。日戲爲兒女英雄。夜戲爲黛玉焚稿。(叔勳)(南京無線電)

特約馬路電

◎今日(十三日)爲中西青年會籃球大比賽之第二次。約翰A隊與青年會A隊。又約翰B隊與西人A隊。均在約翰運動場舉行云。(梵王渡專電)

國外小新聞

●墨西哥博物院之地道 (云)

▲新建築也

墨西哥之大博物院。前近會爲附近山阜落下之土石所遮掩。至無路可入。乃僱工挖掘。該院附近掘地道。計所掘有二百英尺之深。故該博物院之進口處。即此地道云。(3)

●美國殘疾院中競技 (石)

▲熱極而流

美國盆寨尉維里亞某醫院。專收各處肢體斷絕之人住院中。調養院主以調劑終日寂寞。有害衛生。乃異想天開。令肢體不全之人。着與競賽。各衣之衞其能競賽。短時間內將衣服着就。得有獎賞云云。(3)

國內小新聞

●北京學生新劇團開演之第一夜

▲與社會極有關係

北京學生聯合會爲提倡國貨及籌辦平民敎育兩事起見。於九日起借香廠新明大戲院。由該會之新劇團演劇三天。以資籌款。記者於昨晚飯後。被友人邀往參觀。入場時適第一幕開幕。劇名爲(斯人獨憔悴)。全劇共分三幕。演完時纔八句鐘。第二齣爲(國貌)。是劇即去年所演之波蘭亡國史。記者以曾經看過。故不復待閉幕即行出場。

又一消息云。昨晚學生新劇團出演於新明大戲院。係由北大高師兩校學生擔任。劇情極佳。神態逼肖。並有音樂隊於閉幕時演奏。是晚男女往觀者。極爲踴躍。今晚[illegible]由中國大學畢業專門[illegible]極有關係云。

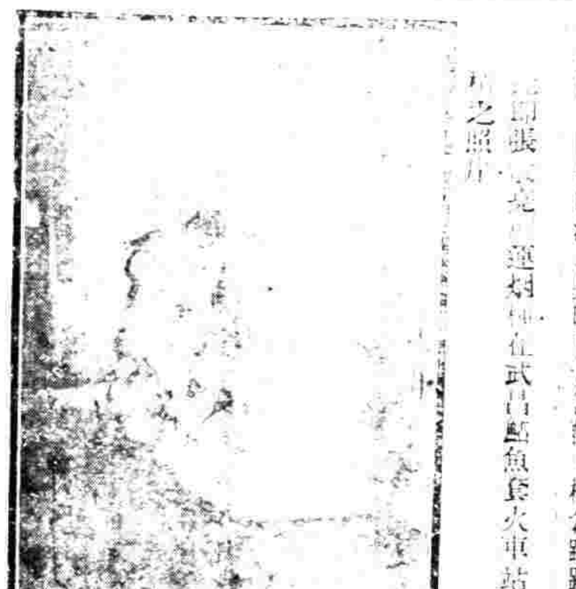

(上圖)張[illegible]運[illegible]在武昌[illegible]魚貨火車站[illegible]之照片

●梁鼎芬逝世餘聞

▲大節了無可議

梁節庵[illegible]本月四號逝世。[illegible]號大殮。[illegible]文忠。晉贈太子少保。[illegible]銀三千兩。[illegible]六日[illegible]。[illegible]

●龍濟光重價購塋地

▲爲葬龍之用

龍濟光近爲其弟龍巍光。在東直門外下關鐵塔以北馬家店地方。購得塋地一片。約計二三畝。開出重價四千元。[illegible]數千元。昨復以該塋地後有一閘。約地一畝。係另姓所管。意欲一併購得。當託[illegible]向該姓說合。該姓居爲奇貨。索價四千元。[illegible]以一千五百元購成云。

●津沽菊訊 (鐵)

▲小達子吃力不討好

▲瑞亭庭衡走京都

小達子近在天津丹桂舞台(在南市大街)演唱。月受包銀千八百元。[illegible]男女合[illegible]

本埠小新聞

演坤伶有孫桂秋張喜鈴小惠芬小十三旦等。故邀予縱觀。實力亦無人繼之也。湯福亭先就廣益大街廣和樓之聘。日受包銀一千五百元。蓋悉北京三慶已以三千金一月聘張故湯亭將於月杪晉京矣。(3)

●史公祠方丈之慘死 (廣陵散人)

▲國事傷心樂一杯

揚州廣儲門外史閣部祠方丈志林。年六十餘。湖北人。在俗名楊張清。時曾於福省作參將。助黑旗軍劉永福攻法軍於越南諒山一役。積有與之功績甚盛。清鼎既革。鬱鬱不得志。遂剃度金陵毗盧寺爲僧。民國六年來揚作史祠方丈。其人經綸滿腹。溫藹可親。顧一念祖國沉淪。英雄不遇。則常倚杖酸心。撫髀興嘆。其厭世之色已不可掩。前閱報福州事。起學生慘斃日人之禍。横已極。則谷色慘變。長吁淚落。蓋其曾將兵是省。故亦於其民瘼史關心也。逾來精神遂益錯亂。失常態。於七日之夜。竟瀋然長逝。而遍身現青綠色。驗係服毒而死者。可慨也已。因錄之投小時報。欲藉以一傳焉。(3)

●南洋球隊將赴馬尼剌 (半夜鐘聲)

▲參與遠東運動會

南洋公學足球敎習李思廉君。近接馬尼拉杜定友君來函云。本地(指馬尼拉)將不久舉行遠東運動會。分足球籃球棒球等。南洋球隊可往加入云云。現李君已復書允許。球隊當不日出發云。(3)

●約翰兵操競賽預誌 (石)

▲正在訓練中

約翰大學每年寒假將屆之期。循例舉行兵式大操一次。屆時由甲乙丙丁四隊分別操演。由外間名人評判優劣。給與獎賞。今歲大操日期。已定陽歷一月三十一號下午。現已由該校遍發入場劵。延請各家長參觀云。(3)

●三大學校役足球告終 (東升)

▲南洋全勝

昨日(即十二號)爲三大學校役足球末次之比賽。午後一時許。復旦校役赴南洋草場。是日天氣清和。觀者有一千餘人。分請復旦高班生某君爲公正人。二時半起賽。三時十五分休息。三時二十五分復賽。至四時十五分告終。將近告終時。南洋校役蹴進復旦一球。由觀客碰出。因南校校役要爲客氣。此球未作蹴進。錦標爲南洋所得。今將此賽成績。並南洋球員一覽於下。

南洋與復旦　在復旦草場　二與〇　南洋勝
南洋與約翰　在約翰草場　〇與〇
復旦與約翰　在約翰草場　〇與〇
約翰與南洋　在南洋草場　三與〇　南洋勝
南洋與復旦　在復旦草場　一與〇　復旦勝
復旦與南洋　在南洋草場　〇與〇

南洋足球校役一覽表

徐大　張設　榮富　苗慶　文才　三郎
錫榮　桂春　炯春　殿堯　金寶　漢慶
應泉　小五子(不受酬)

●芙蓉草來滬有期 (雲)

▲應亦舞台之聘

芙蓉草與尚小雲白牡丹同爲同樂社後起三傑。於三年前先尚日而南下。亦曾轟動一時。維時社會歡迎之熱度。固不在今日荀郎(白牡丹)下也。祇以貪多鶩博。生旦雜作。遂致敗壞。庭即快快他去。未幾竟有傳其因毒瘾而路者。其實皆無稽之談也。今秋南通更俗劇場開幕之始。即羅而致之。倚爲台柱。且唱做既多增進。嗓音又已復元。備受彼都人士之歡迎。日前曾與寒雲主人[illegible]極豪主人之嘉許。本埠亦舞台主正以[illegible]

保國之星文家可看　存粹明道學不不

北野雜志

季刊　本雜志由鄭[illegible]　北野先生主撰　聘延病鶴俠庵屏南忍心諸先生撰述[illegible]

哀蝶齋　求徵　復賜　常熟　上海　蘇州　無錫　[illegible]

王鈍根先生總纂百弊叢書現已出版加贈新官場家庭現形記

本書共分五大綱十七子目七百七十則都五十萬言 先將第一綱官場百弊 ◎官場家庭百弊 細目摘錄如左

公府之弊 外交部之弊 財政部之弊 海軍部之弊 敎育部之弊 交通部之弊 將軍府之弊 大理院之弊 稅務處之弊 [illegible]
國務院之弊 內務部之弊 陸軍部之弊 司法部之弊 農商部之弊 參謀部之弊 審計院之弊 檢察廳之弊 蒙藏院之弊 平政院之弊 文官高等之弊 國史館之弊 清史館之弊 水利局之弊 警察廳之弊 省長公署之弊 財政廳之弊 監督署之弊 知事署之弊 [illegible]

振勝烟廠勸告同胞請愛中華國貨

中國牌香煙

夫吾國地大物
博本天賦富強
之國也何以不
富不強弄得民
困國之緣由商
業不振不愛國
貨濫用外貨之
致自歐戰告終
抵制發生商業
漸見發展事實
吾人樂觀雖失
歐戰有所傷失
必有所取諸傷
失愈大取諸愈
甚此後商戰勢
必愈烈吾人亦
應奮與直追各
盡其職專在本
廠添聘名司揀
選十葉監製研
種紙烟悉心各
究之期精命求
精冀供社會之
好藉以換回罐
利者乃吾國
牌本亦胞人
口早荷各炙諸
許今更加界材
料考製美重深
願吾愛國備胞
既爲中國同應
愛中國貨人吸
紙捲烟請既中
國牌則中吸幸
甚本廠幸國甚

上海振勝烟廠敬告

心身鍛鍊廿大新法

獨習成功　廿四種精神奇術

◉宇宙玄秘之宣洩　◉世界聖哲之結晶　◉得此一編　◉勝逾珠寶

精神奇術應運崛起　博士多人最著名最靈妙　歐美最流行　萃會精華蔚爲傑構　萬元不肯示人者　一致　握宇宙之秘鍵　可成功　督軍省長等優加獎勉通飭　購閱　上海書局發行所啓

[illegible]

上海慈惠醫院　王若儼醫生

院址北戈登路(白克路轉角)　診治內外花柳皮膚眼耳鼻咽喉婦人小兒諸科

診察時間　每日下午一時起六時止　星期日十二時起三時止

上海中法實業銀行廣告

[illegible]

求子者鑒

[illegible]

湯臨澤篆刻潤格

石章每字二角　牙章每字三角　收件處[illegible]有正書局及棋盤街[illegible]

潘蘭史　吳倉碩　周景叔　狄楚青　鄧秋枚　黃濱虹　代啓

上海慈惠醫院 王若儼醫生
院址 [illegible]路（白克路轉角）診治內外花柳皮膚眼耳鼻咽喉婦人小兒諸科
診病時間 每日下午一時起六時止 星期日十二時起三時止

湯臨澤篆刻潤格
石章每字二角 牙章每字三角 收件處上海望平街有正書局及棋盤街著易堂書局
樣請寄郵票一分
潘蘭史 吳倉碩 周景叔 狄楚青 鄧秋枚 黃濱虹 代啟

上海中法實業銀行廣告
分行○北京上海天津雲南府香港廣州福州西貢海防河內海參崴新加坡英京倫敦法國馬賽利寅[illegible]
任聽存款不論多寡○兼營外國匯兌及[illegible]
經理本行一切交易無不格外公道○特此通告○本銀行開設法租界黃浦灘一號○電話中央四七九號

求子者鑒
本公司現經[illegible]大藥房製成[illegible]必孕[illegible]無論男女婚久不孕或一產之後久停或患未生育及因各種失患如男子陽痿女子[illegible]
帶白淫子宮虛冷等因而不能生育者凡用此藥[illegible]即可獲愈內月後女子即可得胎現因揚名起見每
每打五元遠處可以函購郵票加一上海大同製藥公司發明總發行上海[illegible]西門[illegible]張橋中西醫院藥房[illegible]大洋五角

科學小新聞

缺乏旦角爲慮遂於前日（六日）往迪邀約同班（即芙蓉草）頃聞業已妥洽一俟杭郎十二抵迪後彼即於十三乘輪來滬云（三）

●電氣乾燥木料（杏一）

木料由山中取出時木中所含水分甚多欲待其自然乾燥頗費時日最近美國某材木會社發明用電氣乾燥木料法頗爲便利祇用電氣分解機二具置於木之兩端通以交流電流則木中水分分解爲酸素水素而發散於外此項乾燥法非常神速短時可乾最大之木料三十餘根云（三）

●日光影戲新發明（三）

英國影片公司新發明一種影片不能燃者故能在白晝日光之下映演見者皆稱奇云（三）

詩叢

金臺贈豔（四首）（有序）（一滄居士）

龍鳳院棠[illegible]紅校書之姊滬江女學士也隱其姓名人咸以老大稱之修眉倩睞秀外慧中既[illegible]女工兼嫻文事頗以家庭束縛未能爲交際之花願以世界眼光預自爲相攸之計新潮所激異想天開以京師爲人才淵藪遂與題紅假裝北游居大道之青樓下御書之紅葉隱然有風塵中物色賢豪之意下車南月[illegible]

水馬龍無不爭[illegible]願[illegible]澤[illegible]泥之絮[illegible]
堪憐[illegible]出水之蓮[illegible]有[illegible]抱將
欲以一身爲彼[illegible]人格[illegible]偎偶
然訪艷一見傾心既[illegible]其[illegible]入復重[illegible]以[illegible]
清激濁也贈以俚句[illegible]播芳聲
自矜風格薄[illegible]眉[illegible]跡人間事[illegible]
風塵何處覓相知
梅能傲俗何妨冷蓮出淤泥自不[illegible]
莫將蘆荻誘明珠
沉沉風雪[illegible]鐙夜欲訪城南[illegible]已[illegible]我[illegible]君[illegible]
鐙前千里動歸心（閒近日頗有歸思）
華鬘小謫亦前因珍重[illegible]莫[illegible]
藍橋忙煞乞漿人

敬齋劉君以在道去官因[illegible]
道村而擊以路陽劉太史[illegible]
而壯之賦長句以紀其事　無[illegible]

吁嗟乎莫邪鈍兮鉛刀銛周鼎[illegible]兮康瓠[illegible]兮何獨異乎袁[illegible]而[illegible]君以妙年而擢高第兮[illegible]襄武以賜[illegible]改道而東[illegible]之不入兮[illegible]西子[illegible]以道而[illegible]易道兮將[illegible]訓終古而弗[illegible]吁[illegible]乎道可道非常道[illegible]衣赤[illegible]之間[illegible]乎[illegible]

筆記

吟釭倦秋館筆記（續）（[illegible]）

棠叔芸兄[illegible]
北行紀事文理[illegible]
無趣兼[illegible]文字生[illegible]
用情令人增[illegible]
齊偏受[illegible]塵之苦[illegible]人[illegible]將[illegible]道

菊部叢談

世風不古廉恥道喪色授魂飛何時蔑有況苗條閨女十指談生涉[illegible]波一身[illegible]美珠一事稱有[illegible]美珠[illegible]
[illegible]

牡丹亭脚本考（續）（趙伯猷）

無名氏傳奇考謂牡丹亭言外[illegible]有寄寓初[illegible]時總督王[illegible]招俺答來降封爲順義王其妻三娘子封忠順夫人由是總督之缺爲時所豔自方逢時吳兌以後其權愈重稱曰經略侍郎鄭洛保定安肅人也心欲得之廣西將[illegible]爲文選郎中開[illegible]鄭安甚美使人謂曰以女嫁我經略可得也鄭以女嫁之[illegible]經略而其女遂別洛[illegible]洛[illegible]
[illegible]

海上鶯花記

梅花有花記（[illegible]）

[illegible]

花間憶語

[illegible]

小說

童子軍之大總統（短篇紀實）（沈松濤）

自中命軍與大江南北五色旗升共和之肇[illegible]全國上[illegible]頌十下至輿台走卒小而至於三尺童子[illegible]
其[illegible]民國大總統由人民公舉故國民者作是語也
湖揚子江以行金焦之下浪[illegible]而上有芙蓉城[illegible]地當[illegible]七省咽喉東西炮台[illegible]江面北來軍隊駐紮山
[illegible]

兜安氏秘製保腎丸

婦女亦有腎病

婦女之病　不外中情鬱結　氣血不和　致有經水不調　赤白帶下　腰酸腿痛　子宮寒冷　久不受孕　易於小產　頭痛肝氣　神經病等　其病源大都由[illegible]腎弱而來　服兜安氏秘製保腎丸　大有奇效

年老人步履維艱

年愈高　腎愈弱　腎弱　則血內尿酸　不能隨小便排出　蓄於筋骨節骱之間　由是風濕麻木　手足[illegible]　步履不快　動輒引痛之患　日漸生矣　所以年老者之筋骨節骱　每多僵硬不舒　患有風濕症者爲尤甚　兜安氏秘製保腎丸　乃絕對治腎經驗良藥　功能助腎融化尿酸　由小便而排洩之　令人康健　舒筋骨　活血脈　凡年老者以及腎弱之人　咸宜常服此丸　以保腎卻病可也

專醫

背脊疼痛　經年頭痛　[illegible]易於小產
腰穴酸痛　膀胱發炎　小便渣滓
骨節酸痛　水蠱腫脹　小便頻數
酒風脚痛　腎骨筋痛　[illegible]多小便
風濕癱瘓　小孩遺尿　沙淋白淋
四肢腫脹　婦人白帶　小便帶血
眼腫浮腫　月經不調　小便[illegible]

圖寓一婦勤於繡花以致腰痛之意

DOAN'S Backache Kidney PILL

每瓶洋一元四角 每六瓶洋十四元
各埠大藥房均有出售
上海[illegible]路[illegible]號兜安氏西藥公司啟

詩話

寶甓齋詩話

[illegible]

（未完）

篆刻

瞿氏集古官印考證

[illegible]

王若儼醫生 上海德惠醫院

院址 北四川路(白克路轉角)診治內外花柳皮膚眼耳鼻咽喉婦人小兒諸科

診察時間 每日下午一時起六時止星期日十二時起三時止

上海中法實業銀行廣告

本銀行係股份有限公司股本七千五百萬佛郎中華民國股本三分之一計二千五百萬佛郎○本銀行章程業經中華民國政府於一千九百十三年一月十一號批准立案○總行○法京巴黎○分行○北京上海天津雲南府香港廣州福州西貢海防河內海參崴新加坡英京倫敦法國馬賽利翁各埠凡○本銀行專辦各種實業借款及各項押款匯兌[illegible]

文藝週刊 附美術

文選

劉母張太夫人墓志銘

（陳三立）

[illegible]

詩選

杭州天龍寺送夏劍丞南歸

[illegible]

長老嚴範孫先生六十徵詩以此奉報

[illegible]

平湖泛舟

[illegible]

簡劍丞

[illegible]

佛乘

刻佛教全藏疏

[illegible]

上海中法實業銀行廣告

診察時間 每日下午一時起六時止 星期日十二時起三時止

自來血 為添精益髓之神劑男婦老少四時可服然而冬令尤宜

經日冬不藏精春必病温自來血為添精益髓之神劑有回天再造之功療諸虛百損本無限於冬令也惟體虛身弱之男婦老幼趁此藏精之冬季服之則尤能免來春之意外比服一切滋補藥為效確而功倍諸君試自稔難為最虛弱者先令試服一兩其效力自不待煩言也

定價大瓶二元 小瓶一元 每打十二元

總發行所上海五洲大藥房

中國通商銀行謹白

三炮台香烟

洋 售 聽 兩 每

一元

英國大英烟廠製造

英美烟公司

幽夢影	一冊	一角
懺因筆記	一冊	二角
宋本湘山野錄	一冊	三角
平等閣筆記	一冊	五角
六研齋筆記	六冊	一元
東坡筆記	一冊	三角
筆記叢書第一集	五冊	
竹窗隨筆	三冊	六角
紫桃軒雜綴	四冊	一元二角
簷曝雜記	二冊	四角
東塘日劄	一冊	一角半
汴園溼襟錄	一冊	一角
滄洲紀事做指南錄	一冊	
宋稗類鈔	八冊	一元六角
秦淮畫舫錄	二冊	四角
吳門畫舫錄		
談往		
言翻		
分甘餘話隴蜀餘聞		
歷朝野史		

有正書局發行

飛鷹牌 麥精牛乳粉

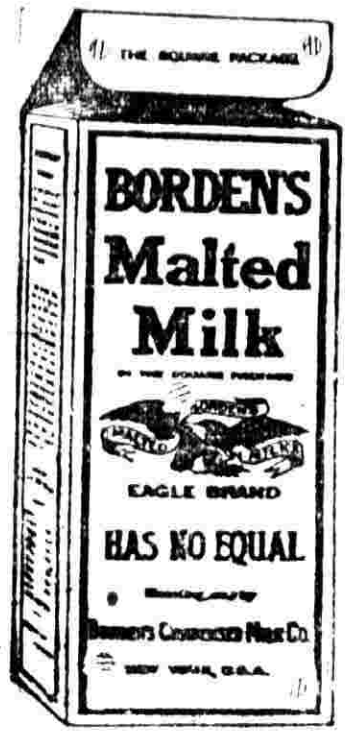

優等補品冬夏咸宜

上海公利洋行經理 各洋貨食物店大藥房均有經售

美國波典廠謹啓

三角牌毛巾

乾濕稱心如意 用無過者 異常 洗手面柔軟無比 鋪枕褥溫暖可喜

諸君若因腦系衰弱患頭痛神虧胃不佳等症 ... 良藥

各大藥房均有出售

永年人壽保險有限公司通告

本公司承保壽險能照出金鎊保單有志者可乘此金價大跌之時來投保○請打電話至中二千六百零一號或函致上海法廣東路十號敝總公司接洽可也

吉屋招租

上海自來火公司

華式烹煮灶

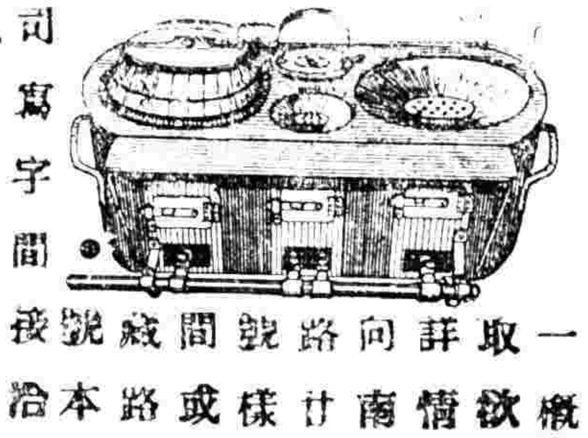

華式房屋內用氣灶公司租用 ... 可向本公司西子九京南甘路戲園路間寫字間接洽

花柳藥針

此藥針之功效在能防免花柳病說明書函索即寄 洋行出售 各藥房

(安 白 瑚 珊)

美而特 益壽膠

冬令第一膠質補品

大瓶洋二元半 小瓶洋一元半

總發行所上海中英大藥房 外埠各大分號各大藥房均有發售

新出法帖 九宮大齋

三頌精拓本

有正書局

有正書局專售 歷代碑帖 中國名畫 譜 字 堂 幅

另印目錄 函索即寄